



Mary Isabel Piña
Briceño

CENTURY 21.

Tukasaki Excelsior

ID: 9444
mpina@century21.com.ve
+584122172313



Casa en Venta

La Puente Calle 3 entre Carreras 8 y 9 Sector 1 Casa 67, Maturín, Maturín, Monagas



Venta: \$10.000

Tipo de propiedad: Casa

Tipo de operación: Venta

- **Terreno:** 252,0 m²
- **Construcción:** 241,0 m²
- **Habitaciones:** 6
- **Baños:** 8
- **Estacionamientos:** 2
- **Tipo Terreno:** regular
- **Edo. Conservación:** Bueno
- **Uso de Suelo:** Residencial
- **Calidad de la Construcción:** Media

- **ambientes:** 3

- | | | | |
|-------------------|-----------|------------|----------------|
| • Cocina | • Agua | • Cloaca | • Electricidad |
| • Vía Pavimentada | • Comedor | • Lavadero | • Baños |

Estado de la propiedad

Estado: Bueno
Años de Antigüedad: 2022
Libre de Gravamen: Si

Descripción

Amplias Habitaciones, Cocina Empotrada, Estacionamiento Techado y anexo integrado al inmueble. Ideal para vivienda o negocio.
Facilidad de Acceso y Transporte Publico. Cercano a Supermercados, Farmacias, Colegios,

Ubicación

La Puente Calle 3 entre Carreras 8 y 9 Sector 1 Casa 67, Maturín, Maturín, Monagas

Referencias



Catálogo de fotos





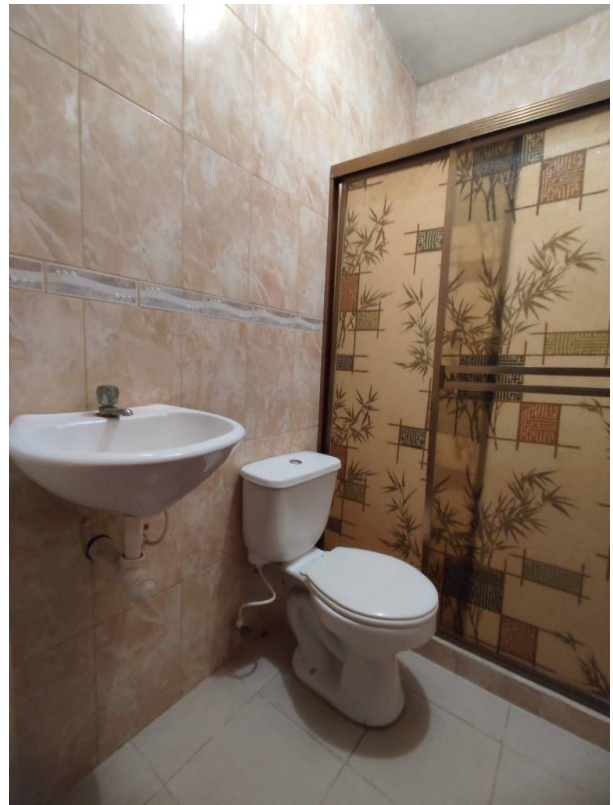

Calle Azcue Centro Comercial Piso 1. Oficina 1-A, Maturín, Maturín, Monagas
T 04128351838 | jmujica@century21.com.ve | www.century21.com.ve/@c21tukasakiexcelsior

Propiedad sujeta a disponibilidad.

Precio sujeto a cambios sin previo aviso.

El envío de esta ficha no compromete a las partes a la suscripción de ningún documento legal. La información y medidas son aproximadas y deberán ratificarse con la documentación pertinente.