



María Elena González
Gelvis

CENTURY 21.
Bricks Margarita

ID: 5517
mgonzalez16@century21.com.ve
+584149955574



Terreno en Venta

El Hatico, Sector Agua de Paloma Sector Agua de Paloma. Jurisdicción de los municipios Díaz y Tubores., Díaz, San Juan Bautista, Nueva Esparta



Venta: \$21.000

Tipo de propiedad: Terreno

Tipo de operación: Venta

- **Terreno:** 21.840,0 m²
- **Construcción:** 21.840,0 m²

Estado de la propiedad

Años de Antigüedad: 2022
Libre de Gravamen: Si

Descripción

Gran Oportunidad para Invertir, 21.840 M2 de terreno Ubicado en el Sector Agua de Paloma, Jurisdicción de los municipios Díaz y Tubores; entre las poblaciones de Las Guevaras y Guayaquán. Cerca del Aeropuerto Nacional Santiago Mariño.

Ubicación

El Hatico, Sector Agua de Paloma Sector Agua de Paloma. Jurisdicción de los municipios Díaz y Tubores., Díaz, San Juan Bautista, Nueva Esparta

Referencias



Catálogo de fotos

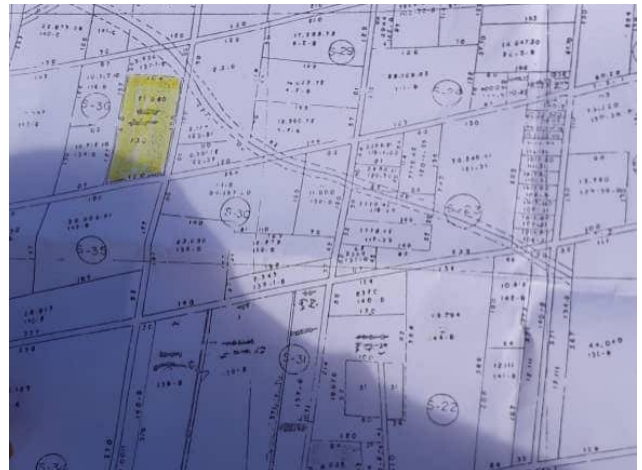
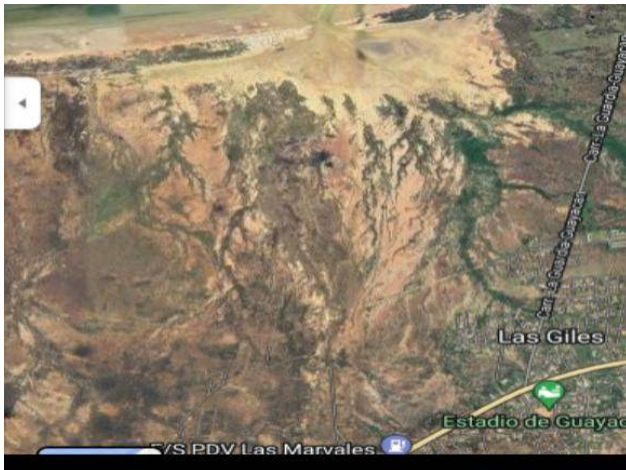

Av Antonio José de Sucre CC Jorge Coll, Mezzanina, Local 25, Maneiro, Pampatar, Nueva Esparta
T +584248807258 | bricksmargarita@century21.com.ve | <https://www.century21.com.ve>

Propiedad sujeta a disponibilidad.

Precio sujeto a cambios sin previo aviso.

El envío de esta ficha no compromete a las partes a la suscripción de ningún documento legal. La información y medidas son aproximadas y deberán ratificarse con la documentación pertinente.