



MILEYBIS PATRICIA MONCAYO PAIVA

CENTURY 21

Las Dos Ciudades

ID: 31762
mmoncayo@century21.com.ve
+584143064500



Casa en Venta

Hacienda el ingenio Muralla Arriba, Zamora, Guatire, Miranda



Venta: \$21.000

Tipo de propiedad: Casa

Tipo de operación: Venta

- Terreno: 104,0 m²
- Construcción: 54,0 m²
- Habitaciones: 2
- Baños: 2

Estado de la propiedad

Años de Antigüedad: 12

Libre de Gravamen: Si

Descripción

Se ofrece en venta impecable casa ubicada en el Conjunto Residencial Muralla Arriba, Guatire, Estado Miranda.

Área de Terreno 104mt²

Área de Construcción 54mt²

2Hab

2Baños

1 puesto de estacionamiento

Características principales:

Amplia casa de un solo nivel, totalmente impecable, en perfecto estado de conservación. Piso de cerámica en todos sus espacios, patio trasero al aire libre con posibilidad de adaptar al gusto.

Distribución:

- Sala-comedor-cocina
- Área de cocina en mampostería con espacios para diseñar al gusto
- 2 habitaciones, la principal con baño incluido.
- Un baño adicional para uso en común.
- Un puesto de estacionamiento.
- Lavadero externo
- 1 Puesto de estacionamiento al descubierto

Servicios del urbanismo:

- Áreas verdes muy bien mantenidas.
- Vigilancia privada las 24 horas para mayor seguridad.
- Parque infantil

Ventajas de la ubicación:

- Fácil acceso a transporte público y líneas de taxi.
- Cercanía a diferentes comercios y colegios.

Servicios básicos:

- Agua constante de pozo
- Gas por bombona
- Tv e Internet: Empresa NetUno

Gasto de promedio mensual de condominio 15\$

Esta propiedad goza de una hermosa vista a la montaña y una de las ventajas de su ubicación es que no tiene vecino al frente sino que podrás disfrutar de hermosas áreas de jardín.

Ubicación

Hacienda el ingenio Muralla Arriba, Zamora, Guatire, Miranda

Referencias



Catálogo de fotos

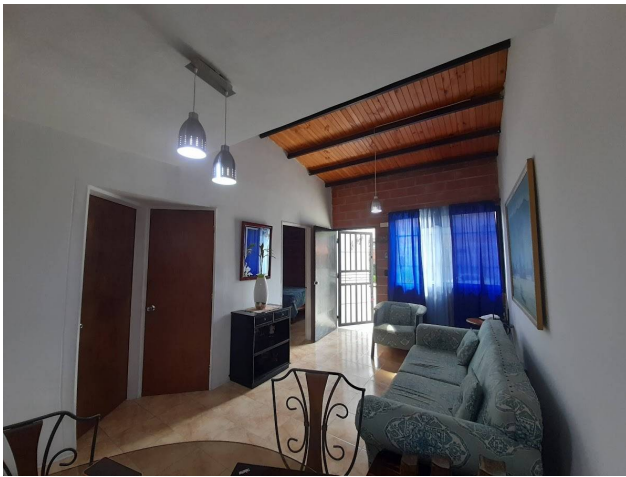

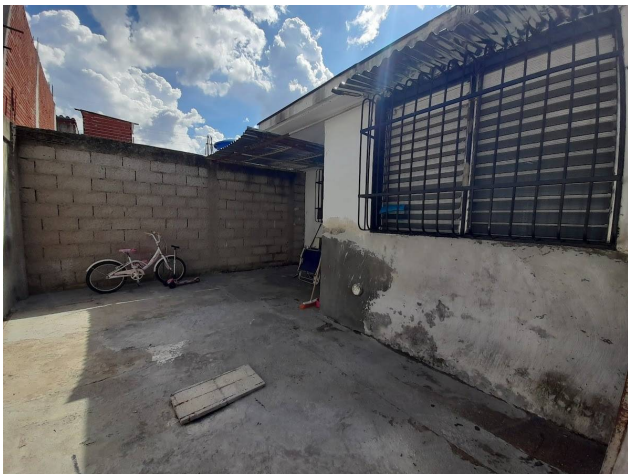

**Carretera Nacional Guarenas Guatire, C.C. El Refugio , 2do. nivel, Local CL-40, Municipio Zamora,Zamora,
Guatire, Miranda**

T 04128194642 | ndelgado01@century21.com.ve | <https://www.century21.com.ve>

Propiedad sujeta a disponibilidad.

Precio sujeto a cambios sin previo aviso.

El envío de esta ficha no compromete a las partes a la suscripción de ningún documento legal. La información y medidas son aproximadas y deberán ratificarse con la documentación pertinente.