



Ana Virginia Palacio
Landaeta

CENTURY 21.

Plaza Francia

ID: 31421
apalacio@century21.com.ve
+584142805966



Apartamento en Venta

Urbanización Costanera Mansión Caribe III, Brión, Higuerote, Miranda



Venta: \$18.000

Tipo de propiedad: Apartamento

Tipo de operación: Venta

- **Terreno:** 53,0 m²
- **Construcción:** 53,4 m²
- **Habitaciones:** 2
- **Baños:** 2
- **Medios Baños:** 2
- **Estacionamientos:** 1
- **Tipo Terreno:** regular
- **Edo. Conservación:** Muy Bueno
- **Piso En Que Se Encuentra:** 1
- **Regaderas:** 2
- **Tipo de Piso:** ceramica
- **ambientes:** 1

- Cocina
- Electricidad
- Comedor
- Vestidor

- Canchas deportivas

- Churuata
- Solarium

- Nombre Parque Industrial: Residencial

- Piscina
- Gas natural
- Jardín
- Aire Acondicionado individual
- Estacionamiento Aire Libre
- Caminera
- Puestos de Estacionamiento: 1

- Tipo de edificio: Residencial

- Acepta Mascotas
- Balcón
- Lavadero
- Aire Acondicionado Central
- Estacionamiento Visitantes
- Sala de juegos
- Clase: A
- Ventanas: Aluminio

- Agua
- Maletero
- Baños
- Amoblado
- Aptos mascotas
- Luminoso
- Gazebo
- Seguridad
- Acabados: A
- Puertas y Closets: Madera

Estado de la propiedad

Estado: Muy Bueno

Años de Antigüedad: 1990

Libre de Gravamen: Si

Descripción

Hermoso Apartamento de 53 mts2 cuenta con dos habitaciones y dos baño áreas verdes. Barbacoa, jardin infantil, piscina se encuentra en la segunda Av. Costanera... Residencia Mansión Caribe III. Higuerote

Ubicación

Urbanización Costanera Mansión Caribe III, Brión, Higuerote, Miranda

Referencias

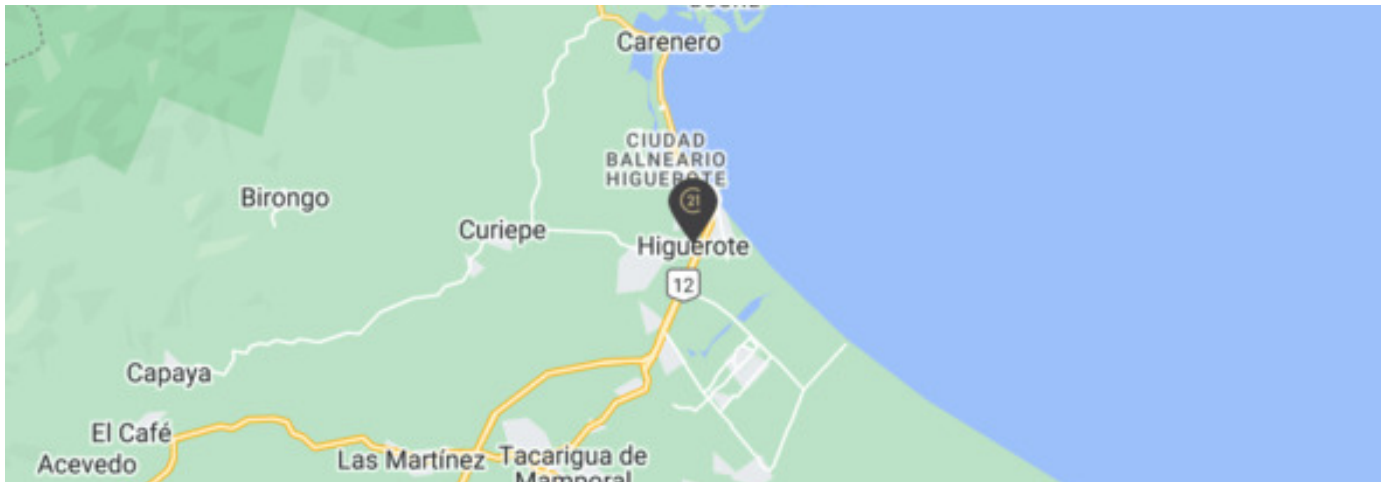

Catálogo de fotos

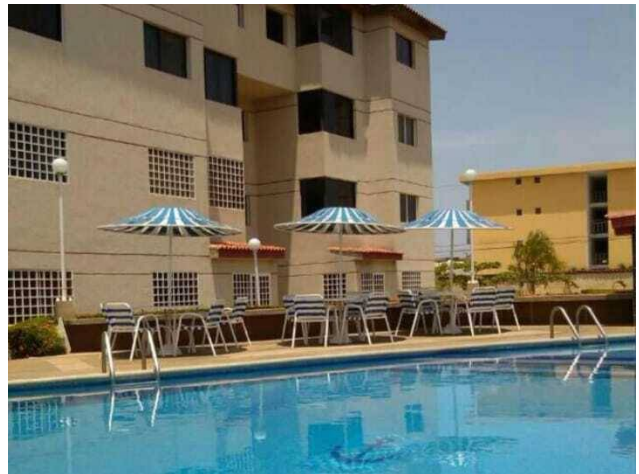



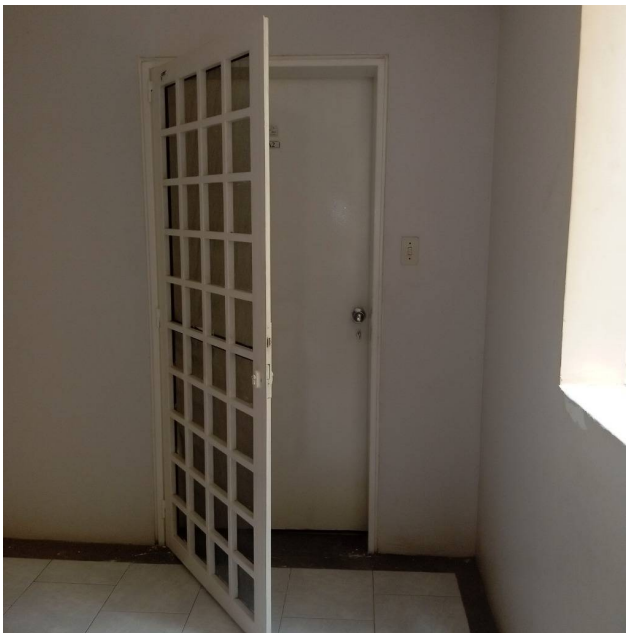
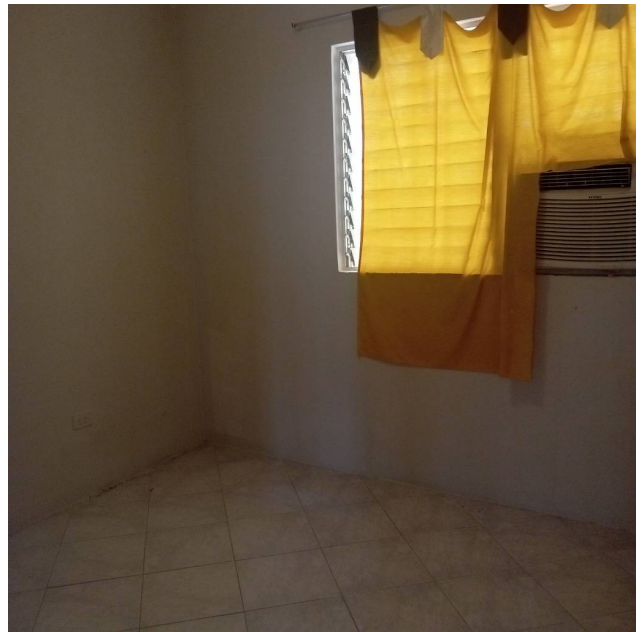
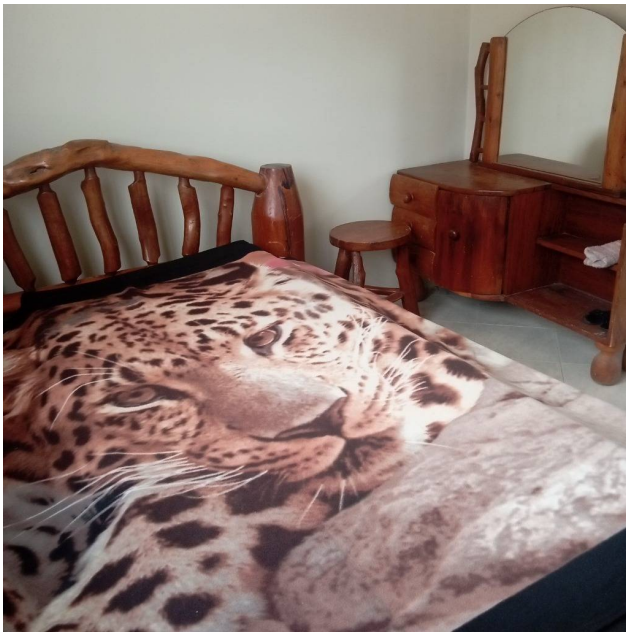

**Av. Pernalete, Urb. Altamira Sur, Municipio Chacao, Residencia El Dorado, Local 1. PB, Chacao, Caracas, Miranda
T 04125033903 | plazafrancia@century21.com.ve | <https://www.century21.com.ve>**

Propiedad sujeta a disponibilidad.

Precio sujeto a cambios sin previo aviso.

El envío de esta ficha no compromete a las partes a la suscripción de ningún documento legal. La información y medidas son aproximadas y deberán ratificarse con la documentación pertinente.