



Glenda Arrieta

**CENTURY 21.**

Metro Rent

ID: 31352  
garrieta@century21.com.ve  
+584146150194



### Apartamento en Venta

Apartamento en venta, urb. El Naranjal Av.15K con Calle 50A Edif. El Saman N.-47-45, Maracaibo, Maracaibo, Zulia



**Venta: \$8.800**

**Tipo de propiedad: Apartamento**

**Tipo de operación: Venta**

- Terreno: 69,5 m<sup>2</sup>
- Construcción: 69,5 m<sup>2</sup>
- Habitaciones: 3
- Baños: 1
- Estacionamientos: 1
- Edo. Conservación: Bueno
- Piso En Que Se Encuentra: 3
- Regaderas: 1
- Tipo de Piso: granito
- ambientes: 6

- |                   |                      |                  |            |
|-------------------|----------------------|------------------|------------|
| • Cocina          | • No Acepta Mascotas | • Agua           | • Cable    |
| • Cloaca          | • Electricidad       | • Gas natural    | • Internet |
| • Vía Pavimentada | • Comedor            | • Comedor diario | • Jardín   |
| • Lavadero        | • Baños              |                  |            |

### Estado de la propiedad

Estado: Bueno

Años de Antigüedad: 50

Libre de Gravamen: Si

### Descripción

En venta Apartamento, ubicado en la urbanización El Naranjal (Zona Norte de Maracaibo, Edo. Zulia). Consta de 69.50 m<sup>2</sup>, 3 habitaciones, 1 baño, 1 estacionamiento, pisos de granito, cocina con tope de cerámica y gabinetes de madera con formica conservada, ventanas corredizas con su respectiva protección.

## Ubicación

Apartamento en venta, urb. El Naranjal Av.15K con Calle 50A Edif. El Saman N.-47-45, Maracaibo, Maracaibo, Zulia

## Referencias

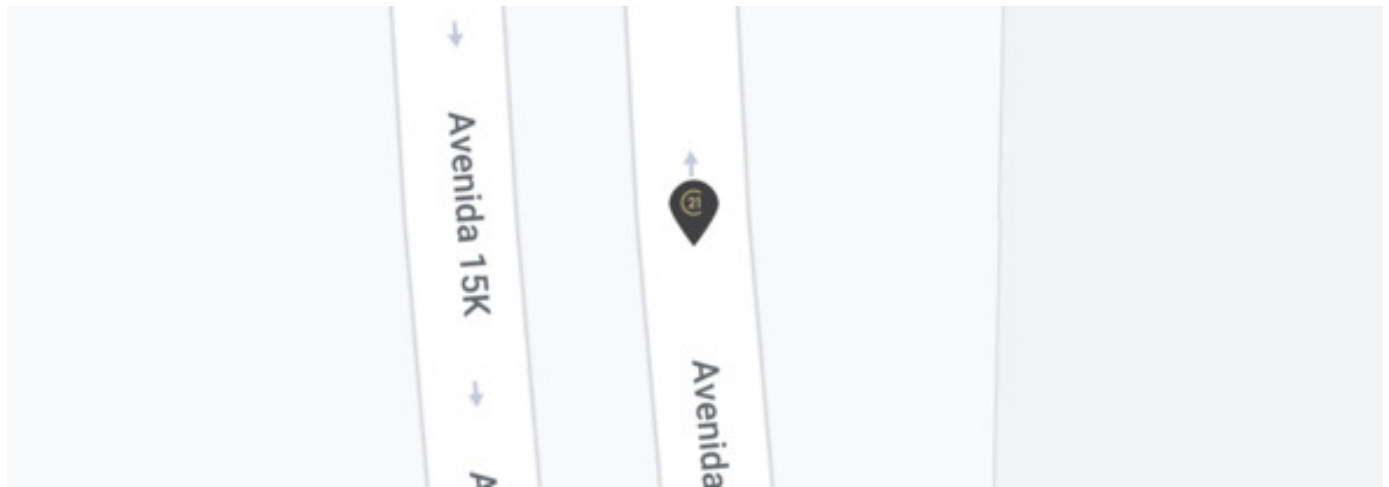

## Catálogo de fotos





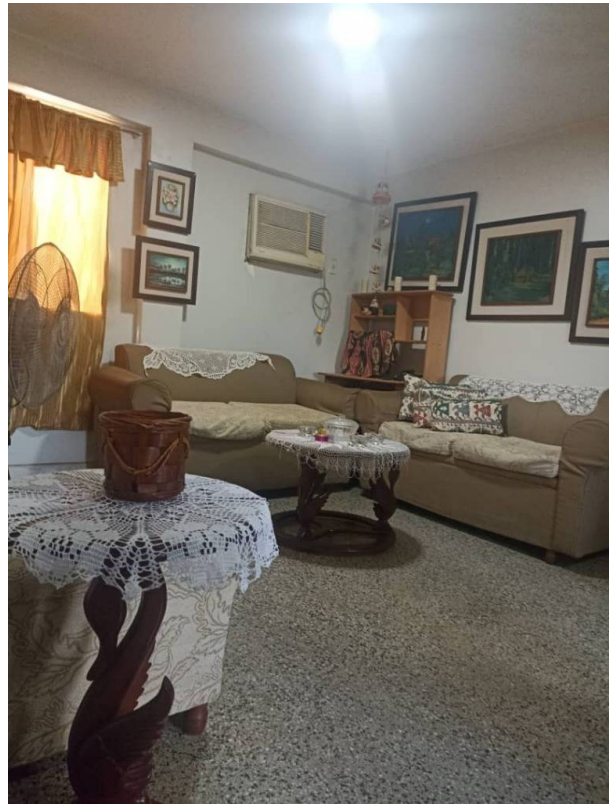

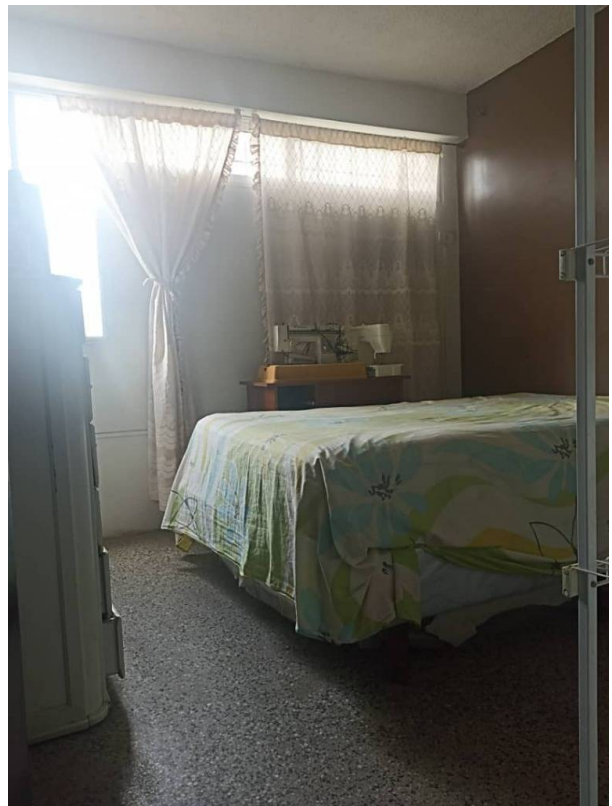

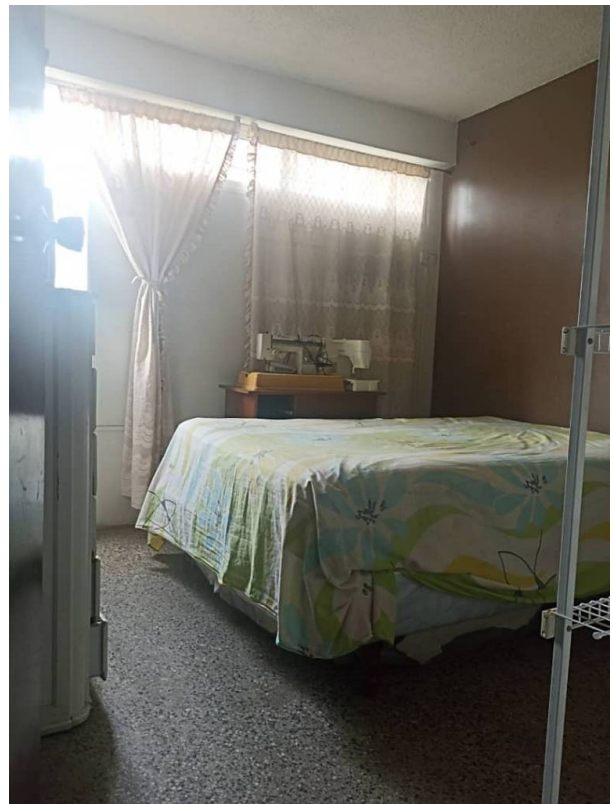

**Calle 67 con calle Av. 3C Unicentro Virginia, local 2-8, Maracaibo, Maracaibo, Zulia**  
**T 584146450405 | metrorent@century21.com.ve | <https://www.century21.com.ve>**

Propiedad sujeta a disponibilidad.

Precio sujeta a cambios sin previo aviso.

El envío de esta ficha no compromete a las partes a la suscripción de ningún documento legal. La información y medidas son aproximadas y deberán ratificarse con la documentación pertinente.

