



Apartamento en Venta

Av R16 Conjunto Residencial Punta Canal, Diego Bautista Urbaneja, Lechería, Anzoátegui



Venta: \$150.000

Mantenimiento : 120

Tipo de propiedad: Apartamento

Tipo de operación: Venta

- **Terreno:** 112,0 m²
- **Construcción:** 112,0 m²
- **Habitaciones:** 3
- **Baños:** 2
- **Estacionamientos:** 2

- | | | | |
|----------------|------------|---------|----------|
| • Piscina | • Agua | • Cable | • Cloaca |
| • Electricidad | • Internet | | |

Estado de la propiedad

Años de Antigüedad: 2009

Libre de Gravamen: Si

Descripción

Si buscas confort, y excelente ubicación en tu nueva propiedad, has encontrado el inmueble ideal ;
En venta Confortable apartamento ubicado en el Conjunto Residencial Punta Canal, El Morro, Lechería.
El inmueble esta ubicado en piso 2 y cuenta con 112m2, distribuidos en Cocina con tope y desayunador en granito, sala de estar, Terraza con preciosa vista al Canal Navegable, 3 habitaciones con clósets (habitación principal con entrada de luz natural y preciosa vista al canal principal de lechería), 2 baños, climatizado con un aire central de 5ton, área de lavado, calentador. El inmueble posee 2 puestos de estacionamiento, maletero, y lo mejor amplio muelle privado.
El conjunto residencial ofrece vigilancia privada, exclusivas áreas sociales, hermosa piscina con cascadas, área de festejos y parrilla, cancha de tenis, cancha de usos múltiples, areas verdes en excelente estado de conservación, puesto de visitantes. NO AMOBLADO.

Ubicación

Av R16 Conjunto Residencial Punta Canal, Diego Bautista Urbaneja, Lechería, Anzoátegui

Referencias

entana al Mediterraneo



Catálogo de fotos



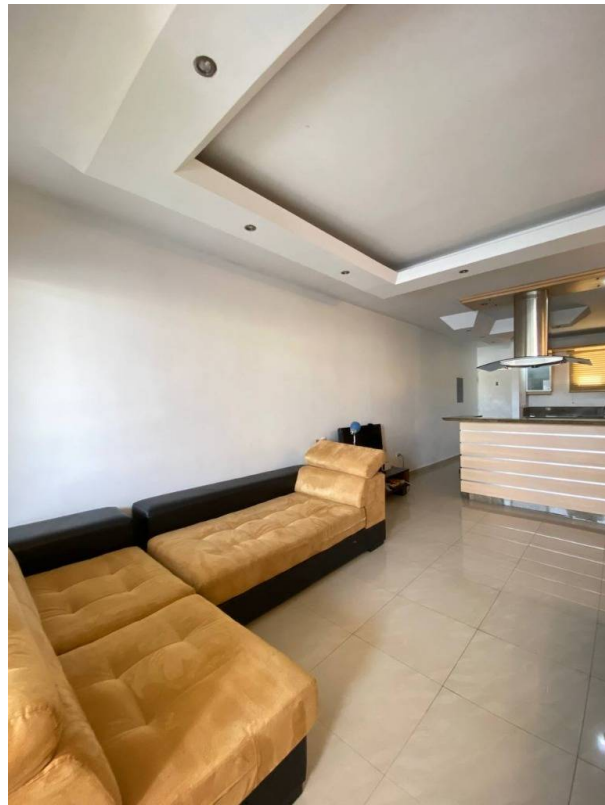





Centro Comercial Anna. Piso 1. Local 18. Avenida Principal de Lechería Frente a la sede de Digitel., Diego Bautista Urbaneja, Lechería, Anzoategui

T +58 4243116125 | portobienesraices@century21.com.ve | <https://www.century21.com.ve>

Propiedad sujeta a disponibilidad.

Precio sujeto a cambios sin previo aviso.

El envío de esta ficha no compromete a las partes a la suscripción de ningún documento legal. La información y medidas son aproximadas y deberán ratificarse con la documentación pertinente.

