



**Francys Rodríguez  
Velásquez**

**CENTURY 21.**

Bahia Mar

**ID: 30503  
frodriguez04@century21.com.ve  
+584147897246**



### **Apartamento en Venta**

**Luisa Caceres Conjunto Residencial Los Cayos, Maneiro, Pampatar, Nueva Esparta**



---

**Venta: \$42.000**

---

**Tipo de propiedad: Apartamento**

**Tipo de operación: Venta**

- 
- **Terreno:** 63,0 m<sup>2</sup>
  - **Construcción:** 63,0 m<sup>2</sup>
  - **Habitaciones:** 2
  - **Baños:** 2
  - **Estacionamientos:** 1

---

#### **Estado de la propiedad**

Años de Antigüedad: 2000

Libre de Gravamen: Si

---

#### **Descripción**

Este bello y cómodo apartamento es una excelente opción para aquellos que buscan comodidad y conveniencia en una de las zonas más atractivas de la isla. Con 63 mts<sup>2</sup> de construcción, ofrece un espacio generoso que incluye dos habitaciones y dos baños, lo que lo hace ideal para familias pequeñas ó parejas. La cocina empotrada y el amplio salón-comedor son perfectos para el entretenimiento, mientras que el balcón ofrece una vista encantadora, ideal para disfrutar de los atardeceres isleños. Además, las instalaciones del edificio, como la piscina, las áreas sociales y los jardines bien cuidados, añaden un valor significativo a la vida cotidiana de sus residentes. La proximidad a la línea costera y a los centros comerciales de alto flujo garantiza que todas las necesidades estén al alcance de la mano, desde la gastronomía hasta las compras y el ocio.

---

## Ubicación

Luisa Caceres Conjunto Residencial Los Cayos, Maneiro, Pampatar, Nueva Esparta

## Referencias



## Catálogo de fotos

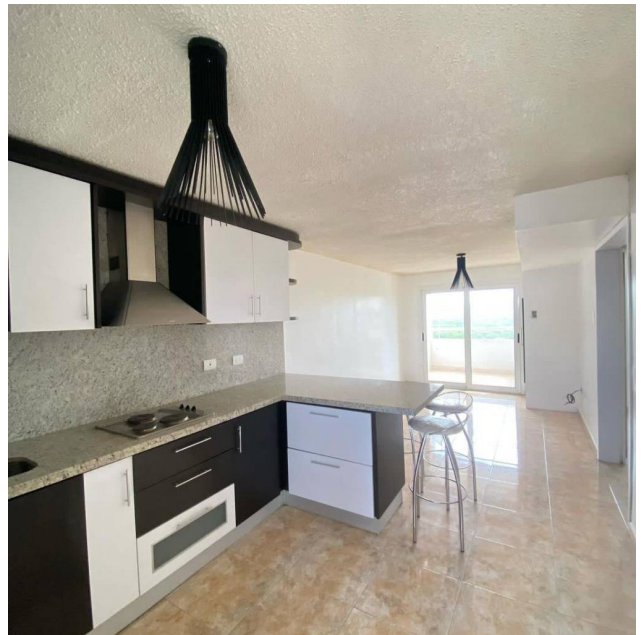

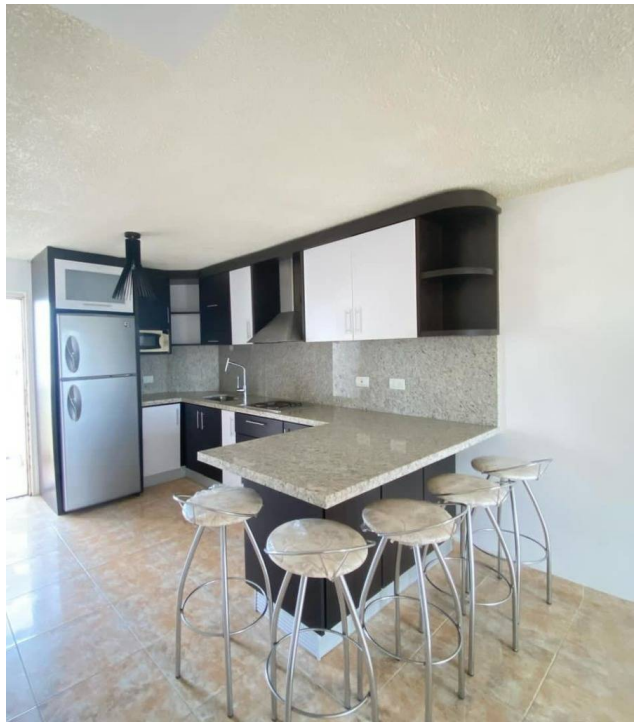





**Avenida Romulo Betancourt, C.C. Sabanamar, Piso 1, Local N°8, Urbanizacion Sabanamar, Mariño, Porlamar, Nueva Esparta**

**T 0424 8429682 | [bahiamar@century21.com.ve](mailto:bahiamar@century21.com.ve)**

Propiedad sujeta a disponibilidad.

Precio sujeta a cambios sin previo aviso.

El envío de esta ficha no compromete a las partes a la suscripción de ningún documento legal. La información y medidas son aproximadas y deberán ratificarse con la documentación pertinente.