



**Yenny Blanco
Vargas**

CENTURY 21.

Isla Bienes Raíces

ID: 30427
yblanco04@century21.com.ve
+584148203522



Town-house en Venta

Calle 2 norte Conjunto Residencial Ciudad Real, Simón Bolívar, Barcelona, Anzoategui



Venta: \$21.500

Tipo de propiedad: Town-house

Tipo de operación: Venta

- **Terreno:** 69,0 m²
- **Construcción:** 62,0 m²
- **Habitaciones:** 2
- **Baños:** 1
- **Estacionamientos:** 1
- **Niveles construidos:** 2
- **Cocina:** sinCocina
- **Tipo Terreno:** regular
- **Edo. Conservación:** Para Remodelar
- **Regaderas:** 3
- **Tipo de Piso:** porcelanato
- **ambientes:** 1

- | | | | |
|---------------|-------------------|---------------------------------|------------------------|
| • Piscina | • Acepta Mascotas | • Agua | • Electricidad |
| • Gas natural | • Comedor | • Comedor diario | • Lavadero |
| • Patio | • Baños | • Aire Acondicionado individual | • Churuata |
| • Seguridad | • Seguridad 24 hs | • Puestos de Estacionamiento: 1 | • Caminera |
| | | | • Garita de Vigilancia |

Estado de la propiedad

Estado: Para Remodelar
Años de Antigüedad: 12
Libre de Gravamen: Si

Descripción

Ofrece en venta townhouse distribuidos de la siguiente manera

PRIMER NIVEL

Sala de estar

Comedor

Lavadero

(1) Baño

Ventana con vista al conjunto residencial

SEGUNDO NIVEL

(2) Habitaciones con closet

(1) Baño

Piso de porcelanato

Inmueble para modernizar

Al inmueble le corresponden un (1) puesto de estacionamiento y esta climatizado por 3 aires acondicionado tipo split

Ubicación

Calle 2 norte Conjunto Residencial Ciudad Real, Simón Bolívar, Barcelona, Anzoátegui

Referencias

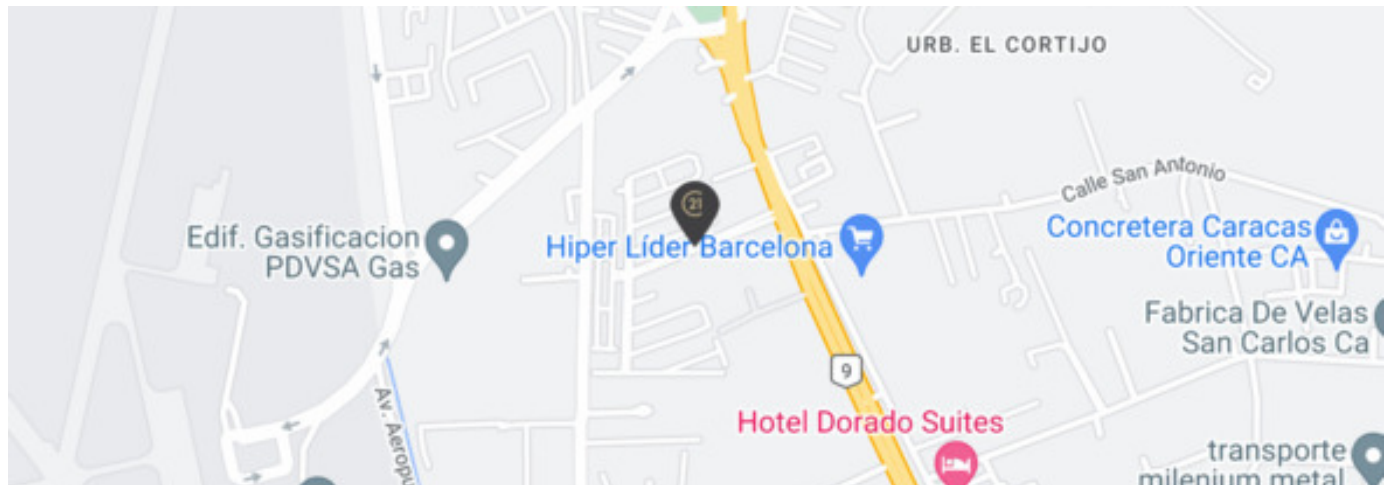

Catálogo de fotos

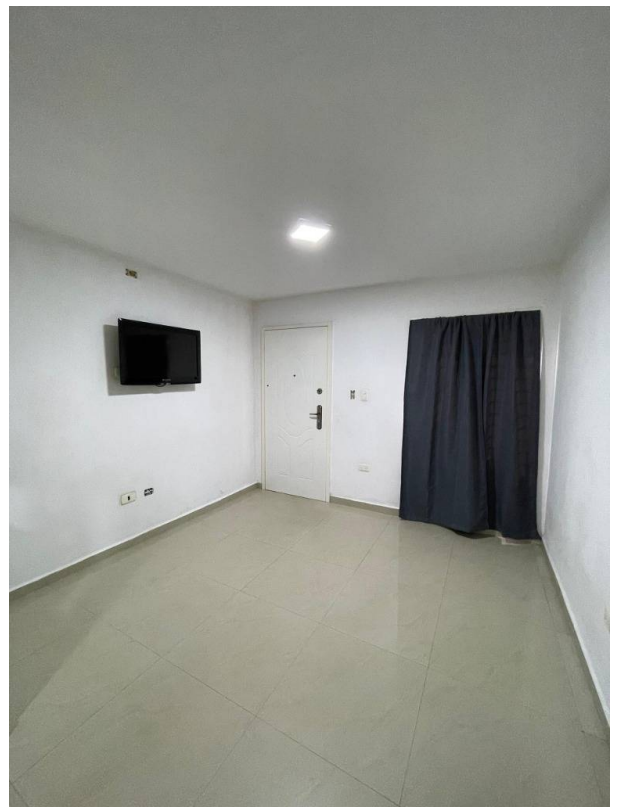

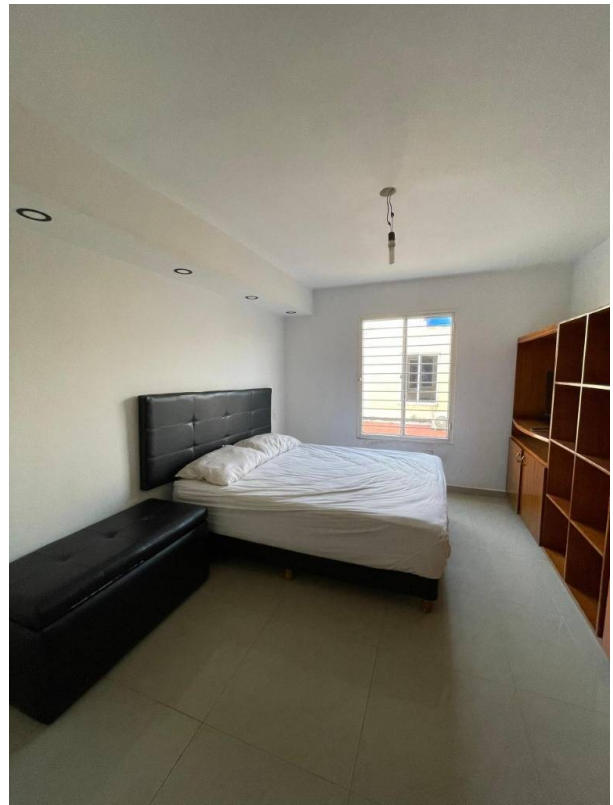

**Avenida Diego Bautista Urbaneja, C.C. Ancora ,Local N°1, PA.,Diego Bautista Urbaneja, Lechería, Anzoategui
T 04148014062 | islabienesraices@century21.com.ve | <https://www.century21.com.ve>**

Propiedad sujeta a disponibilidad.

Precio sujeto a cambios sin previo aviso.

El envío de esta ficha no compromete a las partes a la suscripción de ningún documento legal. La información y medidas son aproximadas y deberán ratificarse con la documentación pertinente.

