



Nancy Teresa Avila

CENTURY 21.

Masa Inmobiliaria

ID: 29891

navila@century21.com.ve

+584265966923



Casa en Venta

Arismendi, La Asunción, Nueva Esparta



Venta: \$54.000

Tipo de propiedad: Casa

Tipo de operación: Venta

- Terreno: 439,0 m²
- Construcción: 230,0 m²
- Habitaciones: 4
- Medios Baños: 3
- Estacionamientos: 4
- ambientes: 3

- Cocina
- Internet
- Aire Acondicionado individual

- Acepta Mascotas
- Comedor

- Agua
- Lavadero

- Electricidad
- Patio

Estado de la propiedad

Años de Antigüedad: 14

Libre de Gravamen: Si

Descripción

Gran oportunidad de inversión en la Urbanización la Guarina, conjunto cerrado, Casa Colonial concepto abierto, con excelente clima de montaña, zona tranquila, cerca de las mejores playas de la Isla, Farmatodo, Supermercados (Rio), Colegios, Restaurantes, Centros Comerciales y avenidas.

Ubicación

Arismendi, La Asunción, Nueva Esparta

Referencias

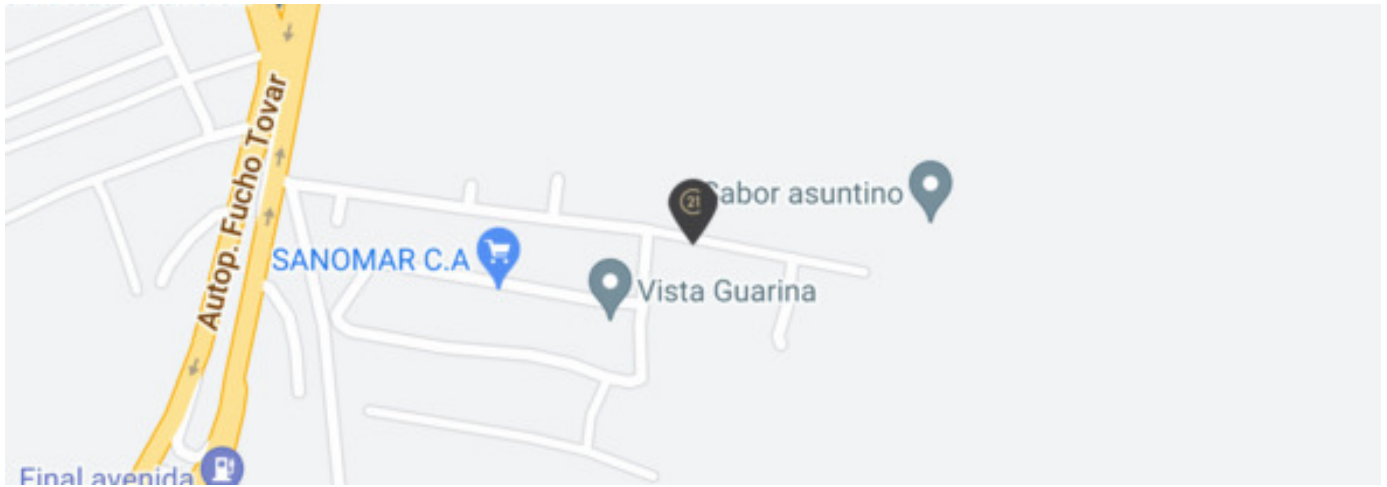

Catálogo de fotos

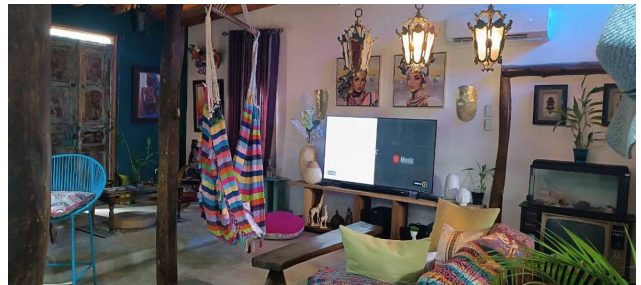

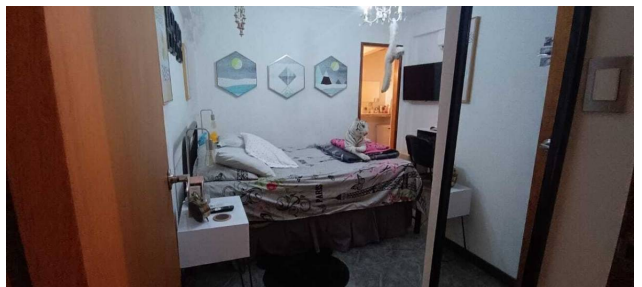



Calle Rodolfo Con Boulevard 5 de Julio, C.C Sunset, Nivel N°1, Oficina N°1, Sector La Asunción, Arismendi, La Asunción, Nueva Esparta

T +584248730494 | masainmobiliaria@century21.com.ve | <https://www.century21.com.ve>

Propiedad sujeta a disponibilidad.

Precio sujeta a cambios sin previo aviso.

El envío de esta ficha no compromete a las partes a la suscripción de ningún documento legal. La información y medidas son aproximadas y deberán ratificarse con la documentación pertinente.