



Michlin Mardou Nama

CENTURY 21.

Inmoservi BR

ID: 29842

mmardou@century21.com.ve

+584140899648



Apartamento en Venta

Juan Antonio Sotillo, Puerto La Cruz, Anzoategui



Venta: \$23.000

Tipo de propiedad: Apartamento

Tipo de operación: Venta

- Terreno: 83,0 m²
- Construcción: 83,0 m²
- Habitaciones: 3
- Baños: 2
- Estacionamientos: 1
- Niveles construidos: 9
- Número de Elevadores: 1
- Piso En Que Se Encuentra: 8
- Regaderas: 2
- ambientes: 2

- Cocina
- Cloaca
- Teléfono

- Piscina
- Electricidad
- Comedor

- Agua
- Internet
- Baños

- Cable
- Vía Pavimentada
- Aire Acondicionado individual
- Tipo de Estacionamiento: 1

- Estacionamiento Visitantes
- Tipo de Estacionamiento: 1

- Seguridad
- Acceso al Estacionamiento: 3

- Seguridad 24 hs
- Puestos de Estacionamiento: 1

Estado de la propiedad

Años de Antigüedad: 2000

Descripción

NO PIERDAS ESTA OPORTUNIDAD!!!! vive en una zona super céntrica...

TE OFREZCO EN VENTA un maravilloso Apartamento en C.R. MARINA BEACH

Consta de 83mts² de construcción

- 3 habitaciones
- 2 baños
- Sala Cocina gas directo
- Aire acondicionado operativo
- Semi amoblado, cocina, lavadora, Secadora, (NO TIENE NEVERA).
- Gas directo.
- Piscina, areas sociales asensor.
- ESTACIONAMIENTO TECHADO
- Portón con control remoto.

El pago de condominio es de 25\$ mensuales aproximadamente.

Contáctame...

Ubicación

Juan Antonio Sotillo, Puerto La Cruz, Anzoategui

Catálogo de fotos



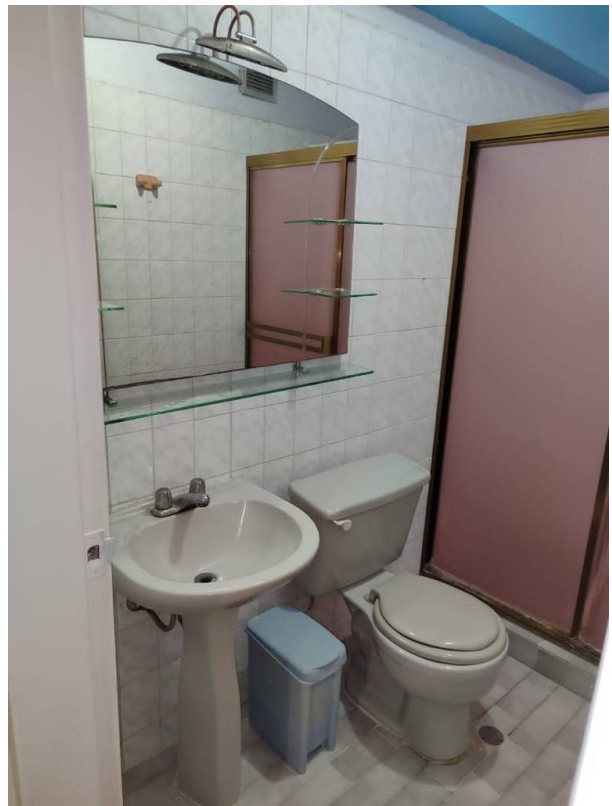

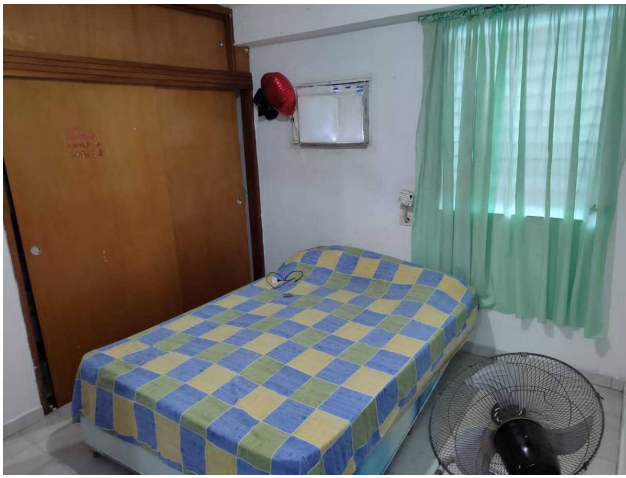

Avenida Fabricio Ojeda, Centro Comercial Rivera Real, PA, local 04, Simón Bolívar, Barcelona, Anzoátegui
T 04148773208 | inmoservibr@century21.com.ve | <https://www.century21.com.ve>

Propiedad sujeta a disponibilidad.

Precio sujeta a cambios sin previo aviso.

El envío de esta ficha no compromete a las partes a la suscripción de ningún documento legal. La información y medidas son aproximadas y deberán ratificarse con la documentación pertinente.

