



**Angel Castañeda  
Serrano**

**CENTURY 21.**

Marina Bienes Raíces

**ID: 29273  
+584248881144**



### Apartamento en Venta

Juan Antonio Sotillo, Puerto La Cruz, Anzoategui



**Venta: \$25.500**

**Tipo de propiedad: Apartamento**

**Tipo de operación: Venta**

- **Terreno:** 96,0 m<sup>2</sup>
- **Construcción:** 96,0 m<sup>2</sup>
- **Habitaciones:** 3
- **Baños:** 2
- **Estacionamientos:** 1

- |                                 |                          |                        |                                 |
|---------------------------------|--------------------------|------------------------|---------------------------------|
| • Cocina                        | • Agua                   | • Electricidad         | • Teléfono                      |
| • Comedor                       | • Lavadero               | • Baños                | • Aire Acondicionado individual |
| • Estacionamiento Visitantes    | • Luminoso               | • Perimetral           | • Caminera                      |
| • Puestos de Estacionamiento: 1 | • Seguridad              | • Seguridad 24 hs      | • Seguridad diurna              |
|                                 | • Iluminación artificial | • Garita de Vigilancia |                                 |

### Estado de la propiedad

Años de Antigüedad: 2001

Libre de Gravamen: Si

### Descripción

Se ofrece en venta amplio apartamento en el Conjunto Residencial Vista al Sol, Av. Intercomunal Sector Cerro Amarillo, cuenta con 96 mts<sup>2</sup> de construcción, distribuidos de la siguiente manera: 03 habitaciones, 02 baños, sala-comedor, cocina con tope de granito equipada, desayunador, area de lavadero, posee ademas 01 aire piso techo de 3 toneladas, cada habitación posee aire split, le corresponde un puesto de estacionamiento. El Conjunto Residencial cuenta con vigilancia privada las 24 horas, parque infantil, excelente ubicación, cercano a transporte publico a la salida del edificio.

## Ubicación

Juan Antonio Sotillo, Puerto La Cruz, Anzoátegui

## Referencias



## Catálogo de fotos





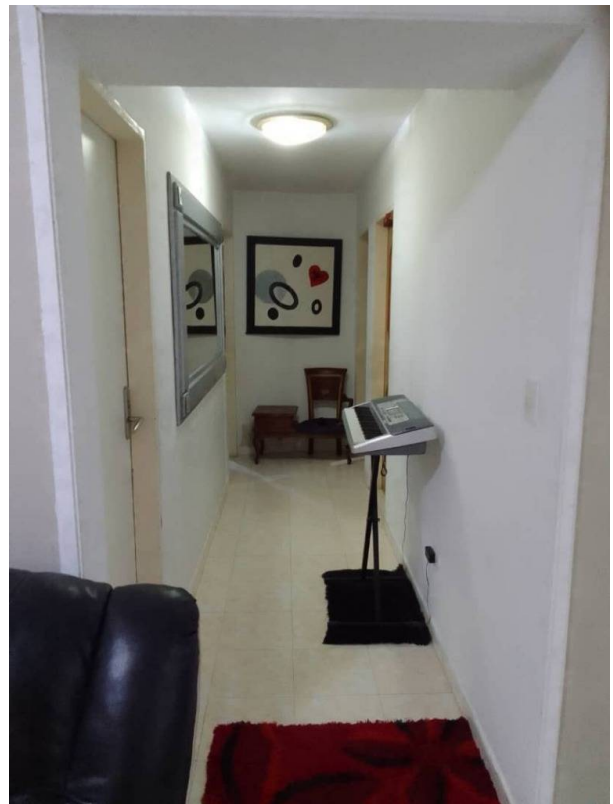

**Avenida El Ejercito, Centro Comercial El Dorado, Ala Norte, Planta Alta, Local Comercial N° 14, Simón Bolívar, Barcelona, Anzoategui**

**T +584248959614 | c21marinabienesraices@century21.com.ve**

Propiedad sujeta a disponibilidad.

Precio sujeta a cambios sin previo aviso.

El envío de esta ficha no compromete a las partes a la suscripción de ningún documento legal. La información y medidas

son aproximadas y deberán ratificarse con la documentación pertinente.