



Jennifer Chipre Pérez

CENTURY 21.

La Redoma

ID: 29173
jchipre@century21.com.ve
+584242302087



Apartamento en Venta

Vía Carretera Vieja Conjunto Parque Residencial Las Flores, Guaicaipuro, Los Teques, Miranda



Venta: \$25.000

Tipo de propiedad: Apartamento

Tipo de operación: Venta

- Terreno: 93,0 m²
- Construcción: 93,0 m²
- Habitaciones: 3
- Baños: 2
- Estacionamientos: 1
- Niveles construidos: 16
- Tipo Terreno: regular
- Edo. Conservación: Bueno
- Número de Elevadores: 2
- Piso En Que Se Encuentra: 14
- Regaderas: 2
- Tipo de Piso: Cerámica
- ambientes: 5

- Cocina
- Gas natural
- Baños
- Seguridad 24 hs

- Agua
- Vía Pavimentada
- Estacionamiento Sotano

- Cloaca
- Comedor
- Caminera

- Electricidad
- Lavadero
- Seguridad

Estado de la propiedad

Estado: Bueno

Años de Antigüedad: 25

Libre de Gravamen: Si

Descripción

Venta de amplio y luminoso apartamento de 93 m2 en Parque Residencial Las Flores, Los Teques-Edo. Miranda.

Disfruta de una vivienda con amplios ventanales que permiten ventilación e iluminación natural.

3 habitaciones para mayor comodidad.

2 baños para tu familia.

Sala comedor espaciosa para compartir.

Cocina-lavadero integrada.

Piso alto con vista panorámica.

Clima de montaña fresco y agradable.

Urbanización segura con vigilancia.

Ubicación estratégica:

Acceso rápido a la Carretera Vieja Los Teques-Caracas y Vía Panamericana.

Cercana a comercios, centros hospitalarios, colegios y metro.

¡No pierdas esta oportunidad!

Para más información, contáctanos.

Se aceptan Crédito Bancario, PDVSA e Intevep

¡Te esperamos!

Ubicación

Vía Carretera Vieja Conjunto Parque Residencial Las Flores, Guaicaipuro, Los Teques, Miranda

Referencias



Catálogo de fotos

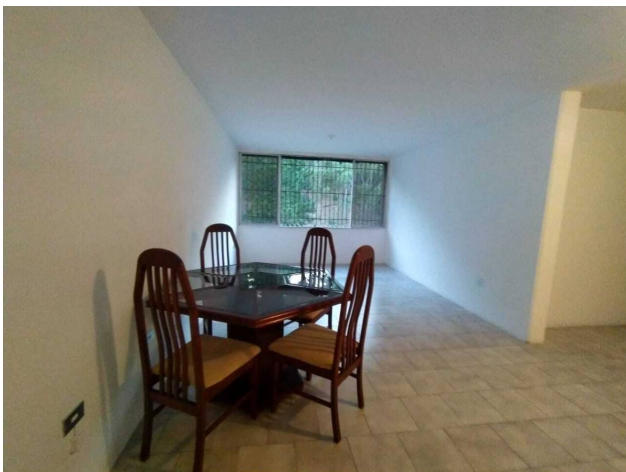

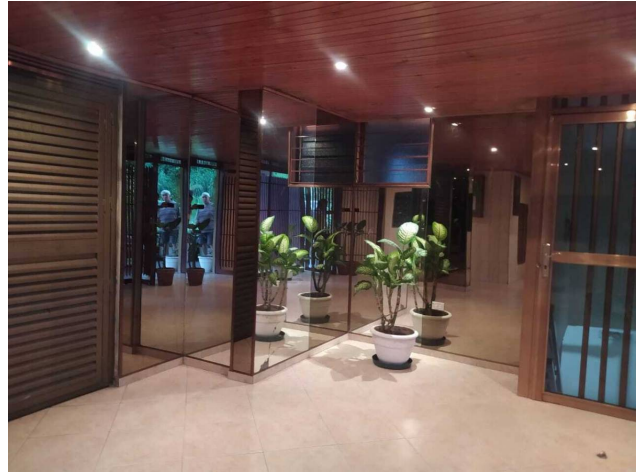

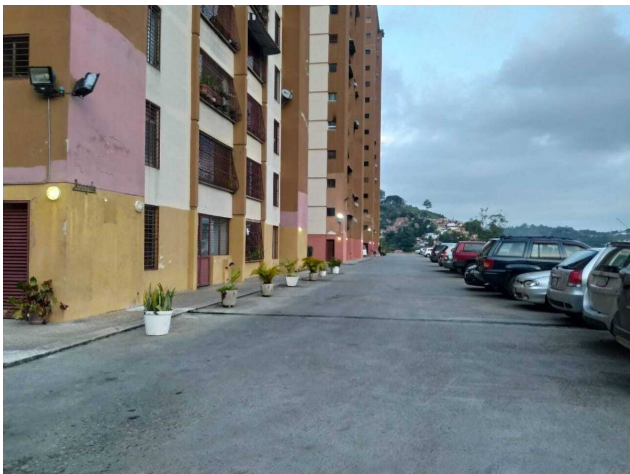
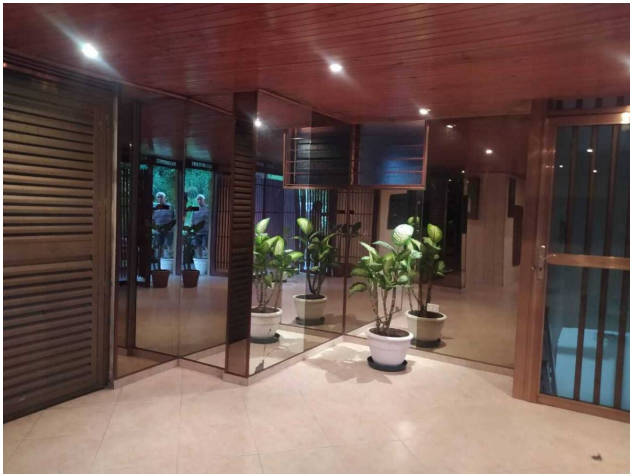
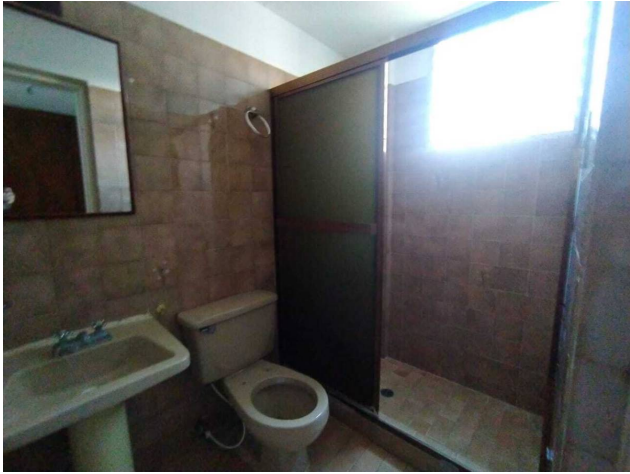

**Avenida Los Salías, Centro Comercial Don Blas Oficina N°3, Nivel 1, Los Salías, San Antonio de los Altos,
Miranda**

T 02123167308 | laredoma@century21.com.ve | <https://www.century21.com.ve>

Propiedad sujeta a disponibilidad.

Precio sujeto a cambios sin previo aviso.

El envío de esta ficha no compromete a las partes a la suscripción de ningún documento legal. La información y medidas son aproximadas y deberán ratificarse con la documentación pertinente.