



Natalia Eunice Paruta
Rivero

CENTURY 21.
Bricks Margarita

ID: 28592
nparuta02@century21.com.ve
+584248310356



Apartamento en Venta

Sector Santa Isabel Arismendi, La Asunción, Nueva Esparta



Venta: \$23.000

Tipo de propiedad: Apartamento

Tipo de operación: Venta

- **Construcción:** 120,0 m²
- **Habitaciones:** 4
- **Baños:** 3
- **Estacionamientos:** 1
- **Niveles construidos:** 2
- **Cocina:** integral
- **Edo. Conservación:** Bueno
- **Regaderas:** 3
- **ambientes:** 3

- Acepta Mascotas
- Electricidad
- Estacionamiento Aire Libre
- Puestos de Estacionamiento: 1

- Agua
- Internet
- Tipo de Estacionamiento: 3
- Terraza

- Cable
- Vía Pavimentada
- Tipo de Estacionamiento: 2

- Cloaca
- Teléfono
- Acceso al Estacionamiento: 1

Estado de la propiedad

Estado: Bueno

Años de Antigüedad: 2015

Libre de Gravamen: Si

Descripción

La Asunción es una linda ciudad, tranquila, con calles exclusivas para peatones. Tómese el tiempo de pasear a pie por la ciudad, conocer y descubra sus lugares históricos, catedral Nuestra Señora de la Asunción calles con árboles y déjese sorprender por la Galería Artesanal con sus tiendas y lugares para degustar un jugo de frutas. Usted podrá adquirir este apartamento dúplex de construcción nueva, cuenta con espacios bien distribuidos, la planta baja consta de 60 m2 con buena iluminación y ventilación, sala, recibo-comedor, aire central de 24 BTU cocina empotrada de buenos acabados una habitación, baño, área de lavandería y deposito, escaleras con amplio descanso para la planta alta que consta de 60 m2, en esta se encuentra la habitación principal con closet, baño moderno, dos habitaciones con aires acondicionados de 12.000 BTU que comparten un baño, terraza con vista al cerro Copey, tanque de agua con su bomba que suministra el edificio, servicio de UNICABLE, antena de SIMPLETV, calentador de agua se entrega semi-amoblado, Edificación de data nueva de 9 unidades, no posee ascensor, estacionamiento con su muro perimetral, portón con control eléctrico. Buena ubicación, zona tranquila y fresca, cerca del Inmueble se encuentran diversos comercios, transporte público, colegios, iglesia y demás comodidades que brinda la zona

Contácteme y programe su cita, con gusto le atenderé.

Ubicación

Sector Santa Isabel Arismendi, La Asunción, Nueva Esparta

Referencias

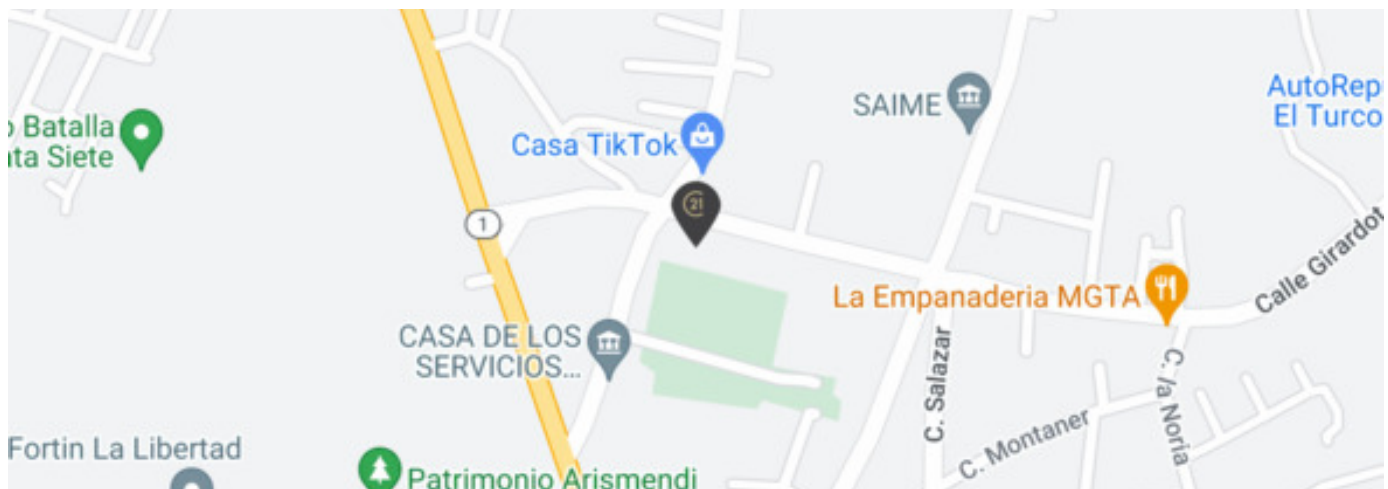

Catálogo de fotos

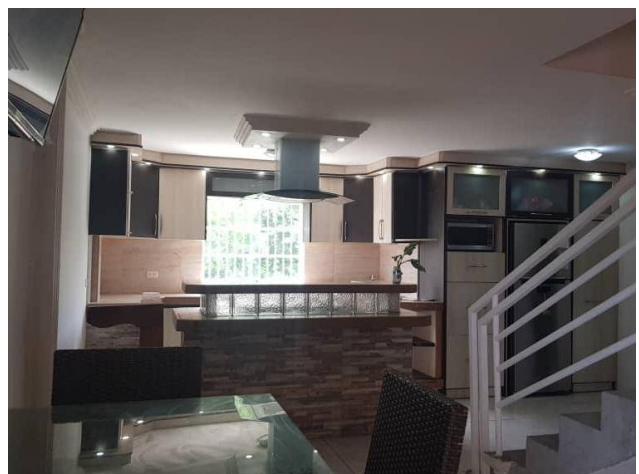

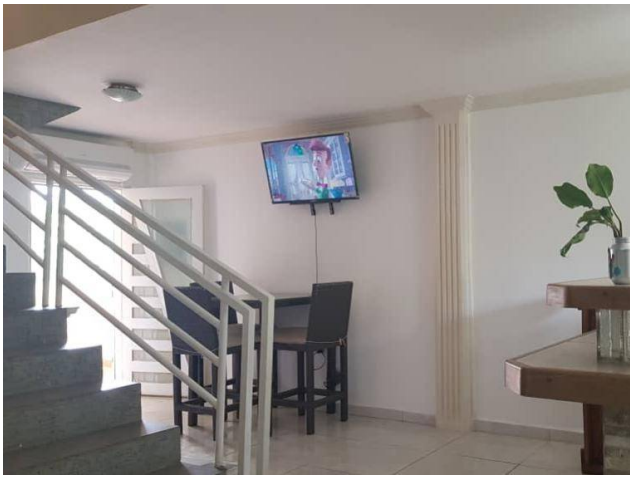



Av Antonio José de Sucre CC Jorge Coll, Mezzanina, Local 25, Maneiro, Pampatar, Nueva Esparta
T +584248807258 | bricksmargarita@century21.com.ve | <https://www.century21.com.ve>

Propiedad sujeta a disponibilidad.

Precio sujeto a cambios sin previo aviso.

El envío de esta ficha no compromete a las partes a la suscripción de ningún documento legal. La información y medidas son aproximadas y deberán ratificarse con la documentación pertinente.