



**María Elena González**  
Gelvis

**CENTURY 21**  
Bricks Margarita

ID: 28563  
mgonzalez16@century21.com.ve  
+584149955574



### Terreno en Venta

Av. 31 de julio Sector La Mira, Antolín del Campo, La Plaza de Paraguachí, Nueva Esparta



**Venta: \$43.000**

**Tipo de propiedad: Terreno**

**Tipo de operación: Venta**

• **Terreno:** 4.000,0 m<sup>2</sup>

### Estado de la propiedad

Años de Antigüedad: 2022

Libre de Gravamen: Si

### Descripción

Se vende terreno ubicado en vía principal con acceso a servicios urbanos, a 800 metros de playa. Este terreno cuenta con un frente de 60 metros y un fondo de 67 metros, lo que lo hace ideal para la construcción de proyectos turísticos o residenciales. Su ubicación privilegiada lo convierte en una excelente oportunidad de inversión en una zona en crecimiento y con gran potencial. No pierda la oportunidad de adquirir este terreno único en una ubicación inigualable, con permiso para posada

## Ubicación

Av. 31 de julio Sector La Mira, Antolín del Campo, La Plaza de Paraguachí, Nueva Esparta

## Referencias

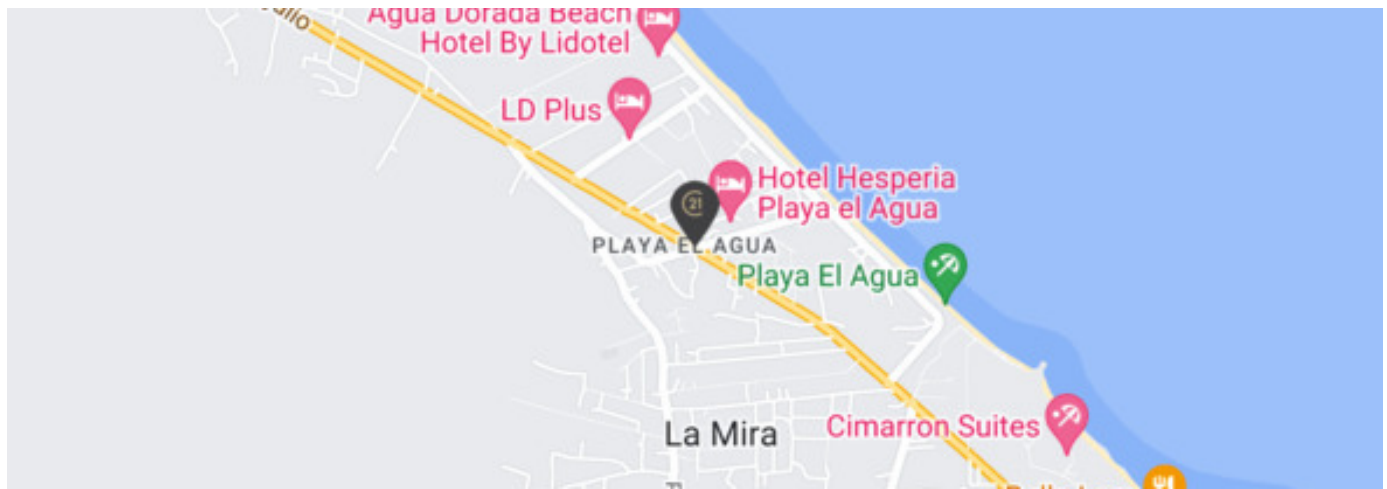

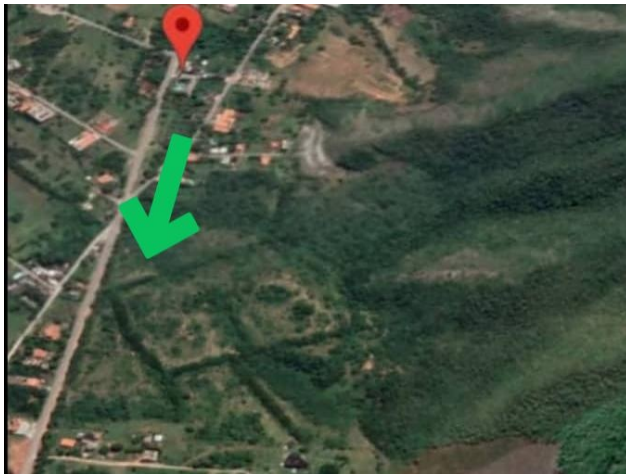

**Av Antonio José de Sucre CC Jorge Coll, Mezzanina, Local 25, Maneiro, Pampatar, Nueva Esparta**  
**T +584248807258 | [bricksmargarita@century21.com.ve](mailto:bricksmargarita@century21.com.ve) | <https://www.century21.com.ve>**

Propiedad sujeta a disponibilidad.

Precio sujeta a cambios sin previo aviso.

El envío de esta ficha no compromete a las partes a la suscripción de ningún documento legal. La información y medidas son aproximadas y deberán ratificarse con la documentación pertinente.