



Gregorio Juan Agra
Rama

CENTURY 21.
Bricks Margarita

ID: 28519
gagra01@century21.com.ve
+584120969006



Terreno en Venta

Antolín del Campo, La Plaza de Paraguachí, Nueva Esparta



Venta: \$130.000

Tipo de propiedad: Terreno

Tipo de operación: Venta

- **Terreno:** 3.360,0 m²
- **Tipo Terreno:** regular

- Agua
- Electricidad
- Seguridad

Estado de la propiedad

Años de Antigüedad:

Libre de Gravamen: Si

Descripción

Parcela de terreno ideal para construcción de vivienda unifamiliar muy amplia, con posibilidades para extensas áreas comunes recreativas y áreas verdes. Puede también utilizarse para desarrollo de conjunto residencial muy exclusivo. Muy cerca del mar. El mejor clima de la isla todo el año. Zona de muy alta valoración actual y revalorización futura.

Ubicación

Antolín del Campo, La Plaza de Paraguachí, Nueva Esparta

Catálogo de fotos

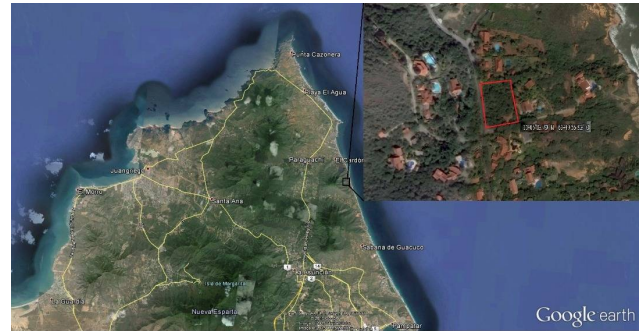
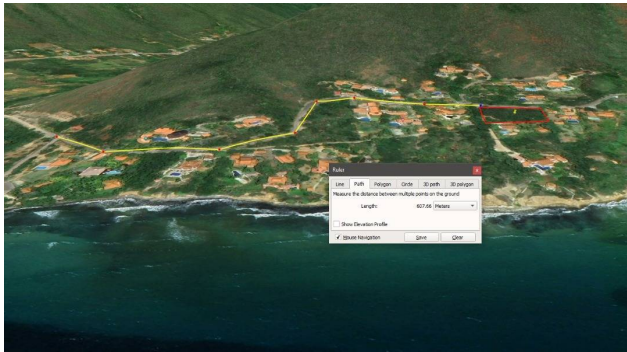
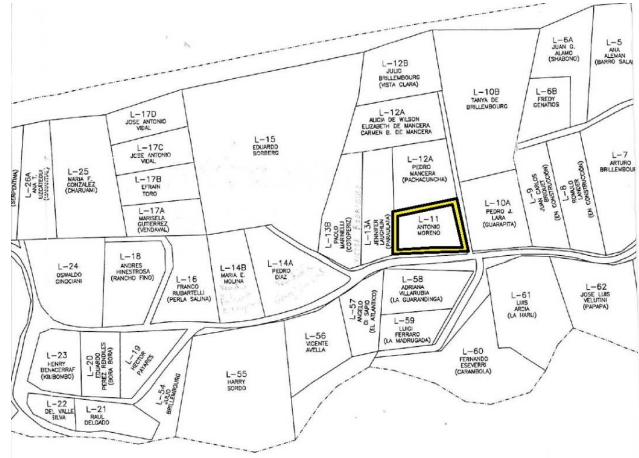

**Av Antonio José de Sucre CC Jorge Coll, Mezzanina, Local 25, Maneiro, Pampatar, Nueva Esparta
T +584248807258 | bricksmargarita@century21.com.ve | <https://www.century21.com.ve>**

Propiedad sujeta a disponibilidad.

Precio sujeto a cambios sin previo aviso.

El envío de esta ficha no compromete a las partes a la suscripción de ningún documento legal. La información y medidas son aproximadas y deberán ratificarse con la documentación pertinente.