



Maricruz Rodriguez

CENTURY 21.

Inmobiliaria Global Margarita

ID: 2842

mrodriguez10@century21.com.ve

+584123549294



Town-house en Venta

Calle 7 del condominio Villas del Valle, El Valle del Espíritu Santo. Th-133, García, Valle del Espíritu Santo, Nueva Esparta



Venta: \$44.000

Tipo de propiedad: Town-house

Tipo de operación: Venta

- **Terreno:** 144,0 m²
- **Construcción:** 105,0 m²
- **Habitaciones:** 2
- **Baños:** 2
- **Medios Baños:** 1
- **Estacionamientos:** 1
- **Edo. Conservación:** Muy Bueno

- Piscina
- Cloaca
- Vía Pavimentada
- Comedor
- Patio

- Acepta Mascotas
- Electricidad
- Teléfono
- Comedor diario
- Baños

- Agua
- Gas natural
- Biblioteca
- Lavadero
- Aire Acondicionado individual

- Cable
- Internet
- Cocina
- Living
- Aptos mascotas
- Estacionamiento Visitantes
- Seguridad 24 hs

- Luminoso
- Solarium

- Perimetral
- Puestos de Estacionamiento: 2

- Churuata

Estado de la propiedad

Estado: Muy Bueno

Años de Antigüedad: 2008

Libre de Gravamen: Si

Descripción

Townhouse ubicado en zona de alta revalorización en la Isla de Margarita, cuenta con un estudio en planta baja y espaciosa áreas para, sala, cocina y comedor, posee un ½ baño para visitas debajo del área de escaleras; el área de patio está terminada con acabados de terracota en el piso y área techada para realizar actividades de esparcimiento; tiene tanques aéreos de 6.500 L, con sistema hidroneumático. En el área de planta alta cuenta con una amplia habitación principal con sanitario, una habitación y baño secundario y una habitación convertible.

Ubicación

Calle 7 del condominio Villas del Valle, El Valle del Espíritu Santo. Th-133, García, Valle del Espíritu Santo, Nueva Esparta

Referencias



Catálogo de fotos





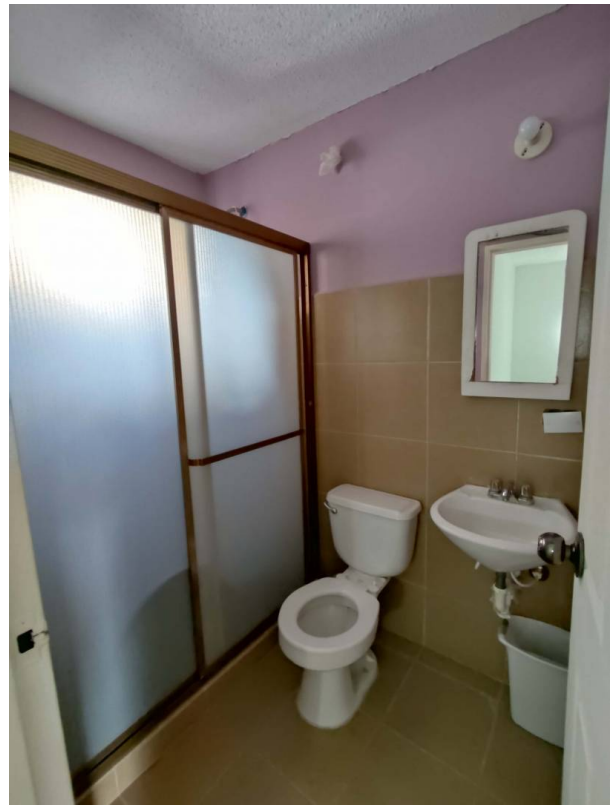

Av. Bolívar Local Costa Azul Nro. P1-L9 Sector Costa Azul Porlamar Nueva Esparta, Mariño, Porlamar, Nueva Esparta

T +58 2952674240 | globalmargarita@century21.com.ve | <https://www.century21.com.ve>

Propiedad sujeta a disponibilidad.

Precio sujeto a cambios sin previo aviso.

El envío de esta ficha no compromete a las partes a la suscripción de ningún documento legal. La información y medidas son aproximadas y deberán ratificarse con la documentación pertinente.