



**Eduardo José Pérez
Vallejo**

CENTURY 21
Bricks Margarita

ID: 28296
eperez01@century21.com.ve
+584149934434



Casa en Venta

Calle 3 Arismendi, La Asunción, Nueva Esparta



Venta: \$25.000

Tipo de propiedad: Casa

Tipo de operación: Venta

- **Terreno:** 508,0 m²
- **Construcción:** 116,0 m²
- **Baños:** 2
- **Estacionamientos:** 2
- **Niveles construidos:** 1
- **Tipo Terreno:** regular
- **Edo. Conservación:** Muy Bueno
- **Uso de Suelo:** Residencial
- **Calidad de la Construcción:** Media
- **Regaderas:** 2
- **Tipo de Piso:** Ceramica

- Cocina
- Electricidad
- Comedor
- Patio
- Estacionamiento Aire Libre

- Agua
- Internet
- Comedor diario
- Baños
- Estacionamiento Visitantes

- Cable
- Vía Pavimentada
- Hall
- Amoblado
- Luminoso
- Seguridad

- Cloaca
- Teléfono
- Jardín
- Aptos mascotas
- Perimetral

Estado de la propiedad

Estado: Muy Bueno
Años de Antigüedad: 2001
Libre de Gravamen: Si

Descripción

En medio de un entorno fresco de montaña. Esta de casa de amplios y cómodos ambientes es una excelente oportunidad de inversión, cuenta con excelente iluminación natural y ventilación, su amplio terreno disponible permite desarrollo de futuras ampliaciones o la elaboración de jardines y áreas de ocio. Ubicada en el pie de montaña ofrece hermosas vista a la sierra Asuntina, su ubicación en calle cerrada es ideal para familias con niños pequeños. Desarrolle su próximo proyecto en una propiedad con potencial.

Ubicación

Calle 3 Arismendi, La Asunción, Nueva Esparta

Referencias

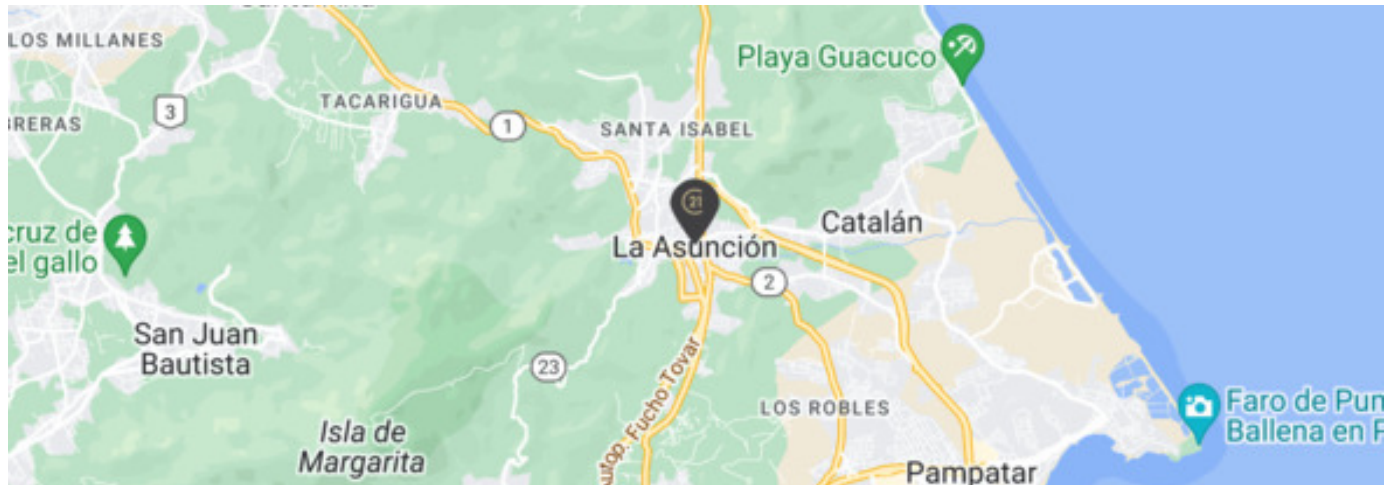

Catálogo de fotos



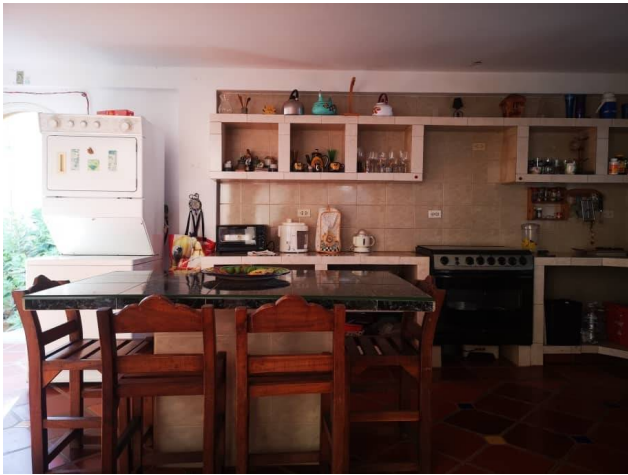





Av Antonio José de Sucre CC Jorge Coll, Mezzanina, Local 25, Maneiro, Pampatar, Nueva Esparta
T +584248807258 | bricksmargarita@century21.com.ve | <https://www.century21.com.ve>

Propiedad sujeta a disponibilidad.

Precio sujeta a cambios sin previo aviso.

El envío de esta ficha no compromete a las partes a la suscripción de ningún documento legal. La información y medidas son aproximadas y deberán ratificarse con la documentación pertinente.