



**Yenny Blanco
Vargas**

CENTURY 21.

Isla Bienes Raíces

ID: 28229

yblanco04@century21.com.ve

+584148203522



Town-house en Venta

AV; R8 CONJUNTO RESIDENCIAL COSTA DEL SOL, Diego Bautista Urbaneja, Lechería, Anzoategui



Venta: \$220.000

Tipo de propiedad: Town-house

Tipo de operación: Venta

- **Terreno:** 140,0 m²
- **Construcción:** 180,0 m²
- **Habitaciones:** 4
- **Baños:** 2
- **Medios Baños:** 1
- **Estacionamientos:** 2
- **Niveles construidos:** 2
- **ambientes:** 3

- Piscina
- Cocina
- Lavadero
- Vestidor

- Garita de Vigilancia

- Acepta Mascotas
- Comedor
- Patio
- Aire Acondicionado Central

- Agua
- Comedor diario
- Vista al Mar
- Estacionamiento Visitantes

- Gas natural
- Cuarto de Servicio
- Baños
- Seguridad
- Seguridad 24 hs

Estado de la propiedad

Años de Antigüedad: 1991

Libre de Gravamen: Si

Descripción

en venta atractivo TOWN HOUSE, ubicado en planta baja del Conjunto Residencial COSTA DEL SOL, Lechería.

Este inmueble posee una parcela de 180m² de construcción más 61m² de terraza construida.

Disfruta de un estilo de vida único en este exclusivo conjunto residencial.

Consta de dos (2) niveles, distribuidos de la siguiente manera:

Primer Nivel: sala de estar, comedor, cocina, lavadero, una habitación de servicio con baño, ventanales de vidrio con vista al área social de la propiedad.

Tiene un área social que está comprendida por una piscina, muelle propio y un área de parrillera.

Este nivel tiene piso de mármol.

Segundo Nivel: Una (01) habitación con amplio vestier y un (01) baño, (02) habitaciones secundarias con closet y un (01) baño auxiliar.

Piso de porcelanato y parquet.

Al inmueble le corresponde dos (02) puestos de estacionamiento (uno ubicado en el primer nivel y otro en planta baja) y esta climatizado por dos unidades de aire acondicionado central, escaleras con piso en granito, vidrios templados y con pasamanos de acero inoxidable.

Este Conjunto Residencial se encuentra ubicado en el Complejo Turístico El Morro, unas de las mejores zonas de lechería, amplia distribución en los espacios, estratégicamente a las cercanías de Centros Comerciales, farmacias y bodegones. En cuanto a las áreas sociales ofrece piscina, estacionamiento para visitantes y seguridad mantiene vigilancia privada las 24 horas

--

en venta atractivo TOWN HOUSE, ubicado en planta baja del Conjunto Residencial COSTA DEL SOL, Lechería.

Este inmueble posee una parcela de 180m² de construcción más 61m² de terraza construida.

Disfruta de un estilo de vida único en este exclusivo conjunto residencial.

Consta de dos (2) niveles, distribuidos de la siguiente manera:

Primer Nivel: sala de estar, comedor, cocina, lavadero, una habitación de servicio con baño, ventanales de vidrio con vista al área social de la propiedad.

Tiene un área social que está comprendida por una piscina, muelle propio y un área de parrillera.

Este nivel tiene piso de mármol.

Segundo Nivel: Una (01) habitación con amplio vestier y un (01) baño, (02) habitaciones secundarias con closet y un (01) baño auxiliar.

Piso de porcelanato y parquet.

Al inmueble le corresponde dos (02) puestos de estacionamiento (uno ubicado en el primer nivel y otro en planta baja) y esta climatizado por dos unidades de aire acondicionado central, escaleras con piso en granito, vidrios templados y con pasamanos de acero inoxidable.

Este Conjunto Residencial se encuentra ubicado en el Complejo Turístico El Morro, unas de las mejores zonas de lechería, amplia distribución en los espacios, estratégicamente a las cercanías de Centros Comerciales, farmacias y bodegones. En cuanto a las áreas sociales ofrece piscina, estacionamiento para visitantes y seguridad mantiene vigilancia privada las 24 horas.

Ubicación

AV; R8 CONJUNTO RESIDENCIAL COSTA DEL SOL, Diego Bautista Urbaneja, Lechería, Anzoátegui

Referencias

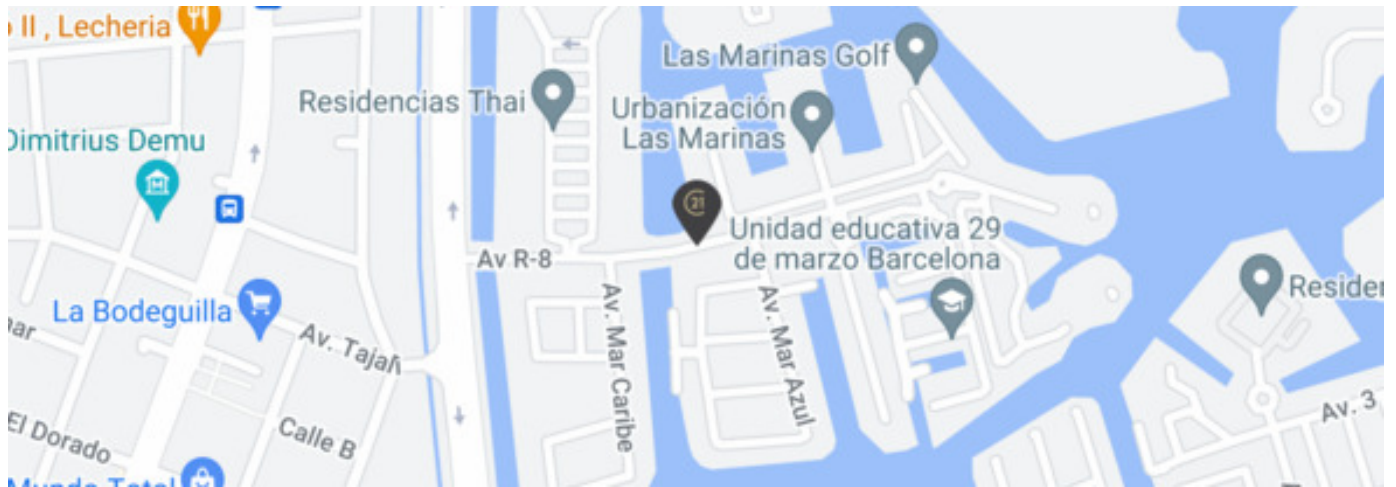

Catálogo de fotos

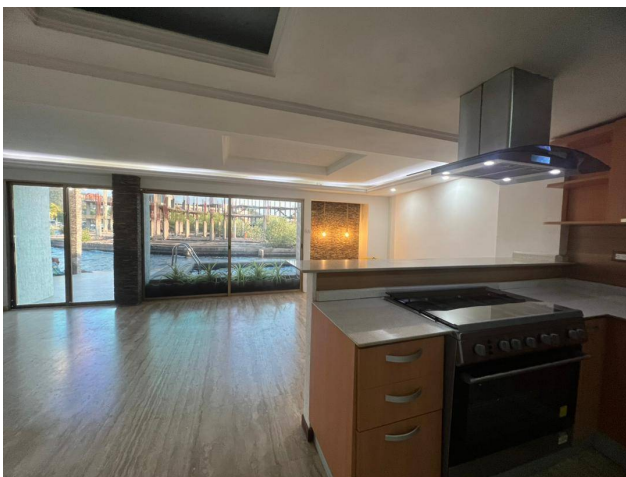
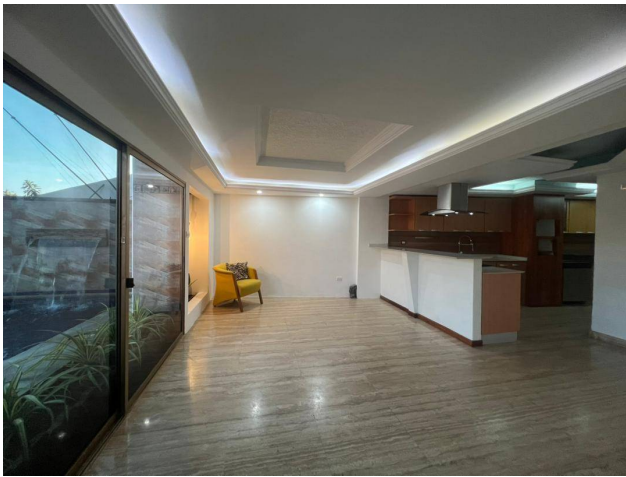

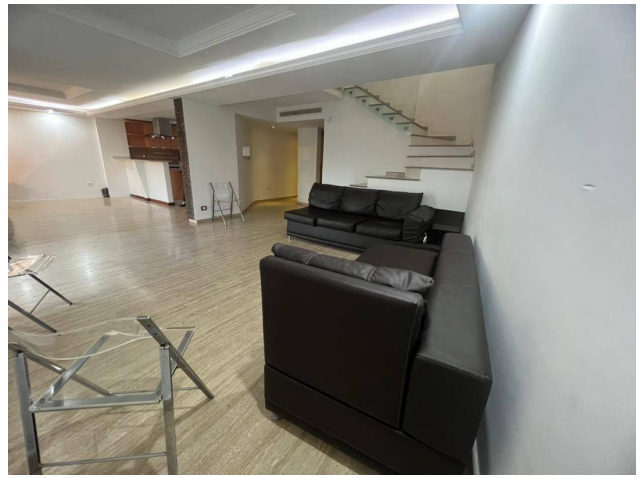

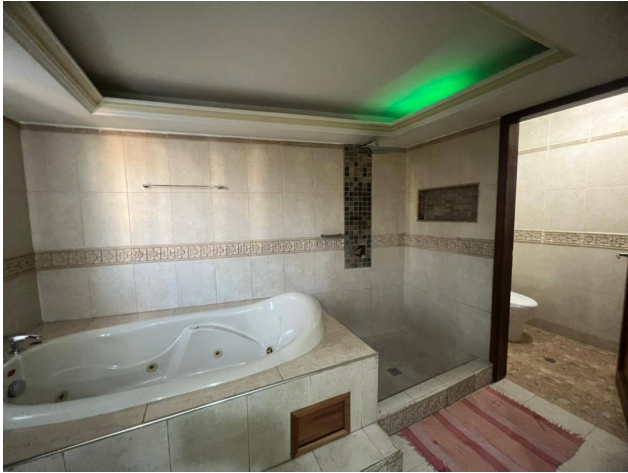
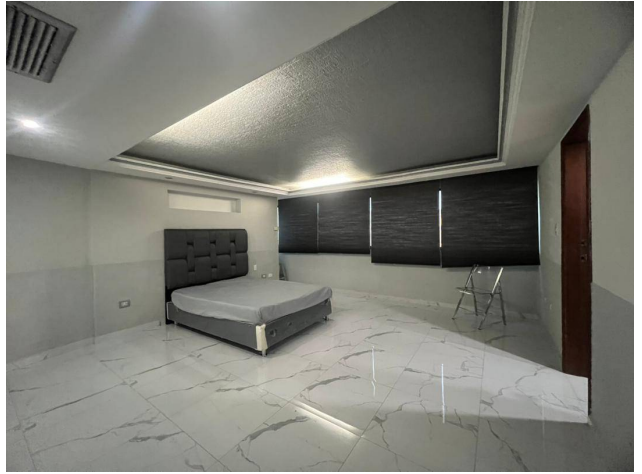
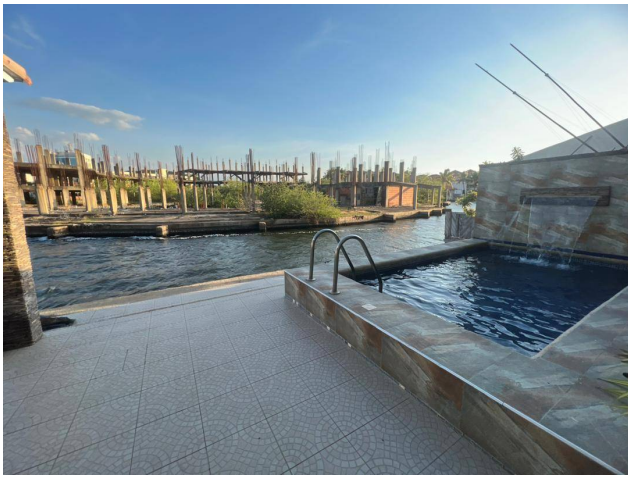

Avenida Diego Bautista Urbaneja, C.C. Ancora ,Local N°1, PA.,Diego Bautista Urbaneja, Lechería, Anzoategui
T 04148014062 | islabienesraices@century21.com.ve | <https://www.century21.com.ve>

Propiedad sujeta a disponibilidad.

Precio sujeto a cambios sin previo aviso.

El envío de esta ficha no compromete a las partes a la suscripción de ningún documento legal. La información y medidas son aproximadas y deberán ratificarse con la documentación pertinente.