



Annalisa Cellini

CENTURY 21.

Metro Rent

ID: 27758

acellini@century21.com.ve

+584122567621



Town-house en Alquiler

Isla Dorada TH en Villa Costa Brava, Maracaibo, Maracaibo, Zulia



Alquiler: \$1.500

Tipo de propiedad: Town-house

Tipo de operación: Alquiler

- **Terreno:** 320,0 m²
- **Construcción:** 240,0 m²
- **Habitaciones:** 5
- **Baños:** 6
- **Medios Baños:** 1
- **Estacionamientos:** 3
- **Niveles construidos:** 2
- **Edo. Conservación:** Muy Bueno
- **ambientes:** 5

- Cocina
- Electricidad
- Balcón
- Escritorio
- Patio

- Agua
- Gas natural
- Comedor
- Jardín
- Vista al Mar

- Cable
- Internet
- Comedor diario
- Lavadero
- Baños

- Cloaca
- Vía Pavimentada
- Cuarto de Servicio
- Living
- Aire Acondicionado Central
- Gazebo
- Caminera

- Amoblado

- Estacionamiento Visitantes
- Seguridad diurna

- Luminoso
- Ductería de A/A
- Tipo de Padrón del inmueble: 1

Estado de la propiedad

Estado: Muy Bueno

Años de Antigüedad: 2000

Descripción

Excelente propiedad en alquiler en Zona Norte de la ciudad de Maracaibo. Villa privilegiada de Isla Dorada. TH que consta de 320 m2 de terreno y 240 m2 de construcción. Planta baja: Con una moderna cocina empotrada con tope de granito y gabinetes de madera y desayunador, totalmente equipada, amplia área social con sala comedor y family room, habitación con baño completo, adicional medio baño social, lavadero, terraza a orillas de lago. Planta alta: 4 habitaciones cada uno con su sala sanitaria y amplios closets, family room, terraza en la habitación principal. Pisos de porcelanato, AA integrales y Split, Protector de corriente

Ubicación

Isla Dorada TH en Villa Costa Brava, Maracaibo, Maracaibo, Zulia

Referencias

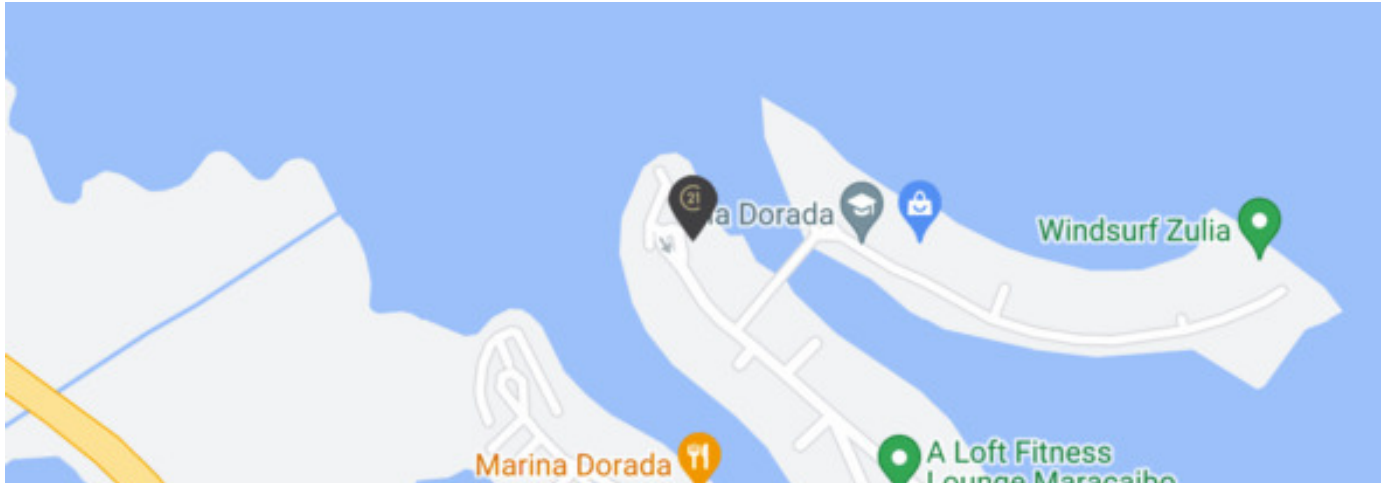

Catálogo de fotos





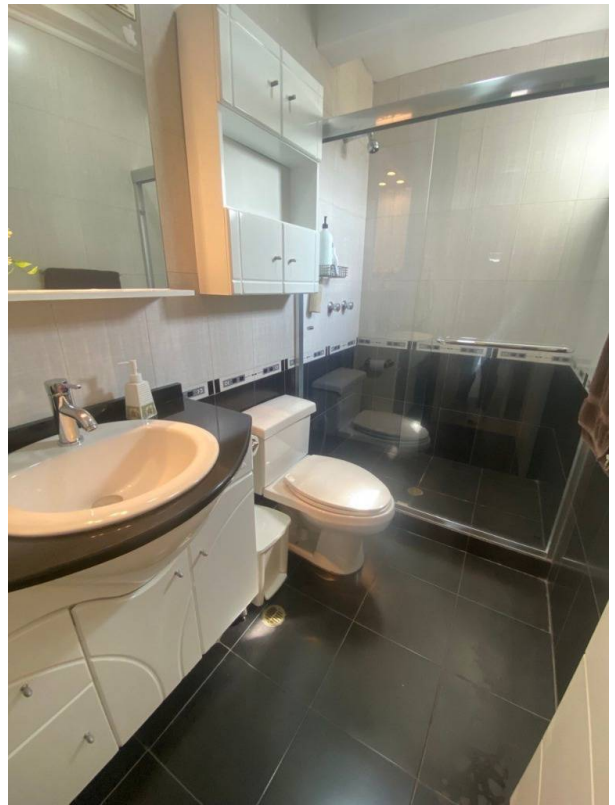





Propiedad sujeta a disponibilidad.

Precio sujeto a cambios sin previo aviso.

El envío de esta ficha no compromete a las partes a la suscripción de ningún documento legal. La información y medidas son aproximadas y deberán ratificarse con la documentación pertinente.