



paola guaicara

CENTURY 21.
Vanguardia

ID: 27399
Pguaicara@century21.com.ve
+584248875718



Apartamento en Venta

arismendi conjunto residencial sol arena norte, Diego Bautista Urbaneja, Lechería, Anzoategui



Venta: \$100.000

Tipo de propiedad: Apartamento

Tipo de operación: Venta

- Terreno: 135,0 m²
- Construcción: 135,0 m²
- Habitaciones: 4
- Baños: 3
- Estacionamientos: 2
- Niveles construidos: 10
- Número de Elevadores: 2
- Piso En Que Se Encuentra: 8
- Numero De Casas: 30
- Área de Oficinas: 1
- Regaderas: 3
- ambientes: 2

- Cocina
- Cable
- Internet
- Maletero

- Piscina
- Cloaca
- Vía Pavimentada
- Cuarto de Servicio

- Acepta Mascotas
- Electricidad
- Teléfono
- Baños

- Agua
- Gas natural
- Balcón
- Aire Acondicionado Central

- Seguridad 24 hs

- Puestos de Estacionamiento: 2

Estado de la propiedad

Años de Antigüedad: 12

Libre de Gravamen: Si

Descripción

Conjunto Residencial Sol Arena Norte Ofrecimiento
VENTA

Metraje 135 m2

Piso de Porcelanato

Amplia cocina con desayunador y tope de granito totalmente equipada con electrodomesticos de alta gama

1 Habitación principal con closet y baño

2 Habitaciones secundarias con closet

1 Habitación de servicio

2 Baños completos

2 Unidades de aire central de 5 toneladas uno para la sala y otro para las habitaciones

El inmueble posee internet por fibra óptica

Calentador de agua

Lavavajillas

2 Puestos de estacionamiento techados

2 Maleteros

Piscina

Caney con parrillera

Salon de fiestas

El edificio posee circuito de cámaras de seguridad

Ubicación

arismendi conjunto residencial sol arena norte, Diego Bautista Urbaneja, Lechería, Anzoátegui

Referencias



Catálogo de fotos

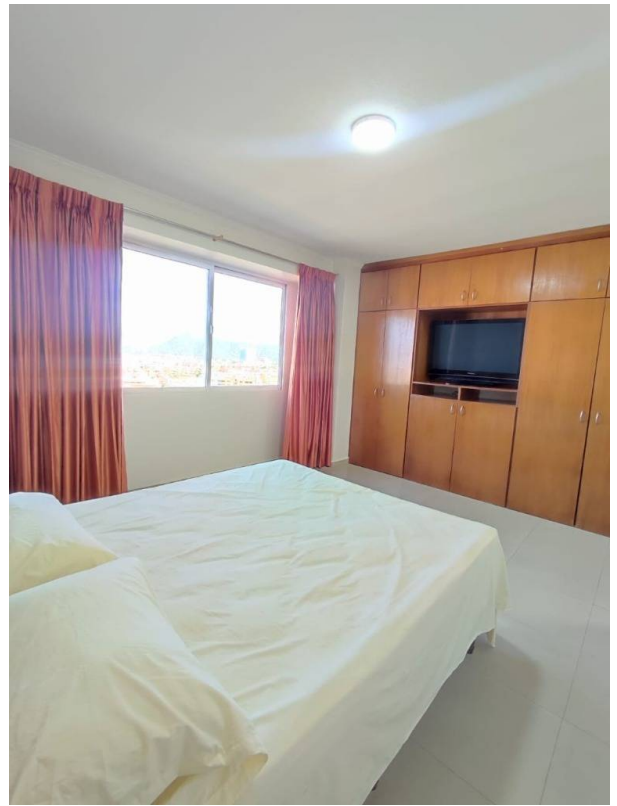
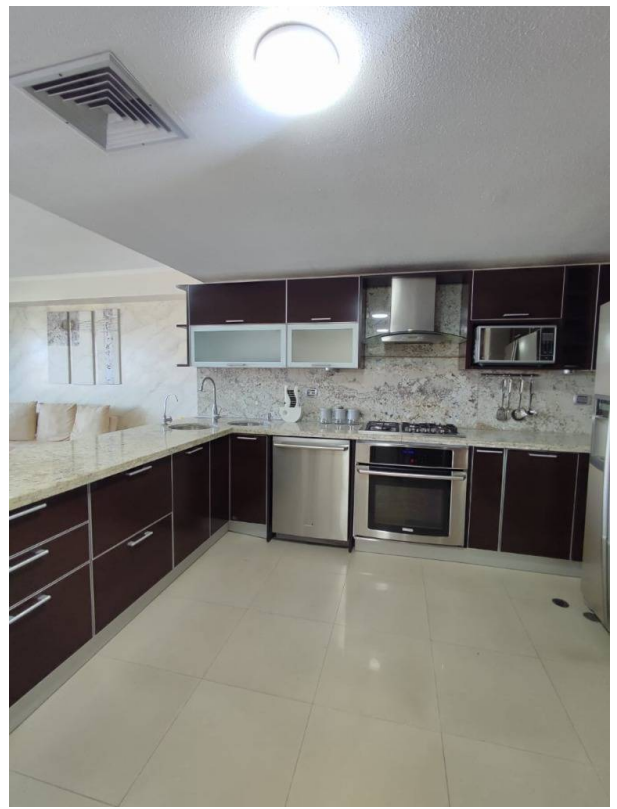

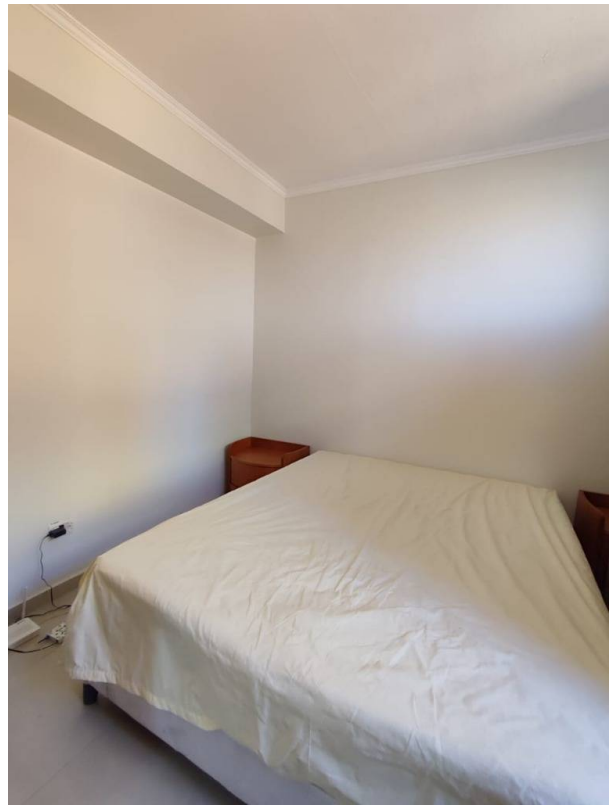

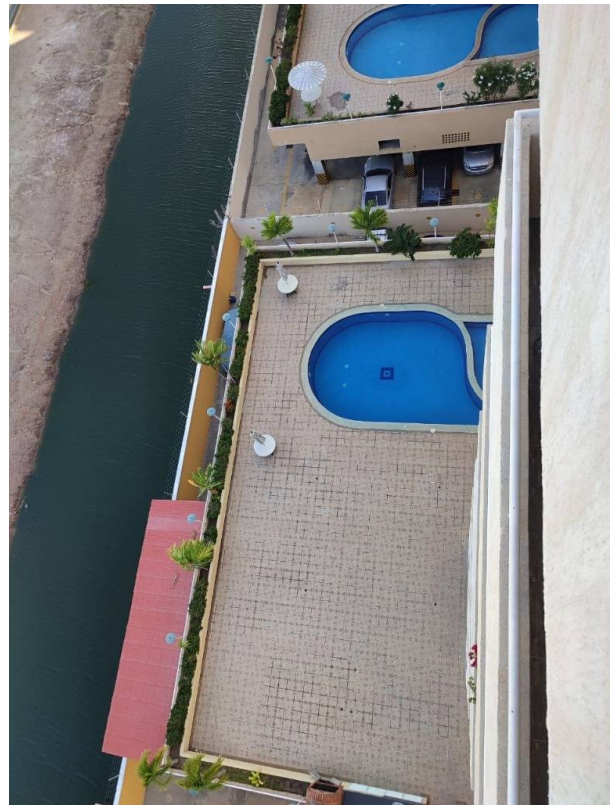

Calle 12, Colinas del Neveri, Barcelona, Anzoátegui. Centro Empresarial Colina Dorada, Local P2-4, Simón Bolívar, Barcelona, Anzoategui

T 584248339973 | vanguardia@century21.com.ve | <https://www.century21.com.ve>

Propiedad sujeta a disponibilidad.

Precio sujeto a cambios sin previo aviso.

El envío de esta ficha no compromete a las partes a la suscripción de ningún documento legal. La información y medidas son aproximadas y deberán ratificarse con la documentación pertinente.

