



María Elena González
Gelvis

CENTURY 21.
Bricks Margarita

ID: 27376
mgonzalez16@century21.com.ve
+584149955574



Casa en Venta

Principal Urb. La Guarina, Arismendi, La Asunción, Nueva Esparta



Venta: \$57.000

Tipo de propiedad: Casa

Tipo de operación: Venta

- **Terreno:** 543,0 m²
- **Construcción:** 543,0 m²
- **Habitaciones:** 5
- **Baños:** 5
- **Estacionamientos:** 6
- **Niveles construidos:** 2
- **Edo. Conservación:** Excelente
- **Calidad de la Construcción:** Alta

- | | | | |
|---------------------------------|------------|-----------------------|----------------|
| • Cocina | • Agua | • Cloaca | • Electricidad |
| • Internet | • Teléfono | • Balcón | • Comedor |
| • Comedor diario | • Lavadero | • Patio | • Baños |
| • Aire Acondicionado individual | • Luminoso | • Iluminacion natural | |

Estado de la propiedad

Estado: Excelente

Años de Antigüedad: 2012

Libre de Gravamen: Si

Descripción

Esta hermosa casa se encuentra ubicada a pie de montaña, en un conjunto cerrado; donde podrás disfrutar de un clima fresco de montaña, la tranquilidad y la seguridad de vivir en un conjunto cerrado; cerca de centros comerciales, supermercados y farmacias.

Ubicación

Principal Urb. La Guarina, Arismendi, La Asunción, Nueva Esparta

Referencias

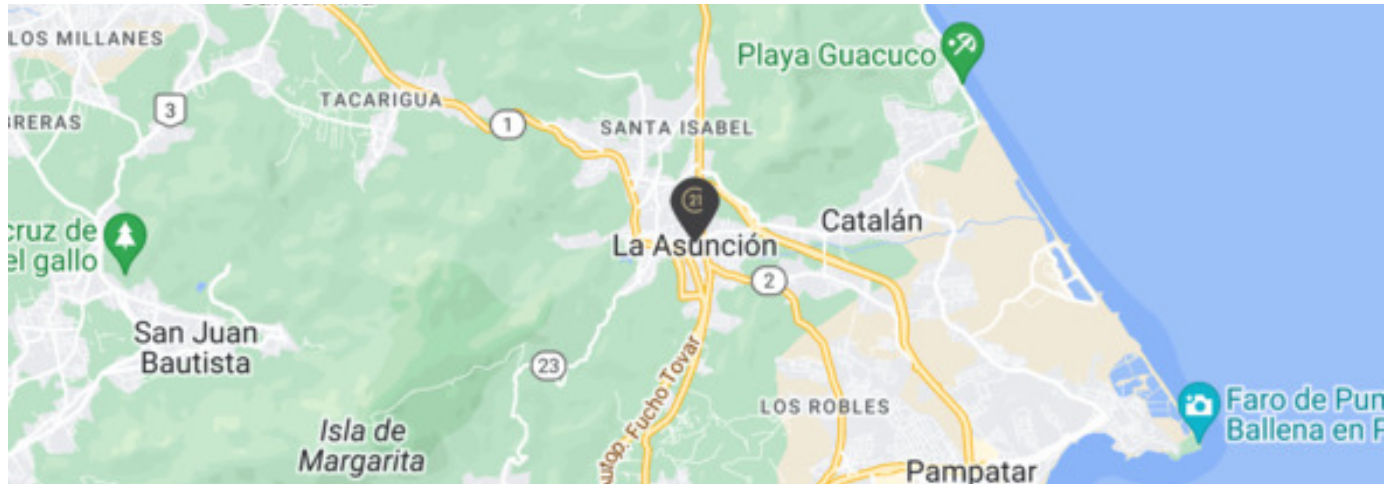

Catálogo de fotos





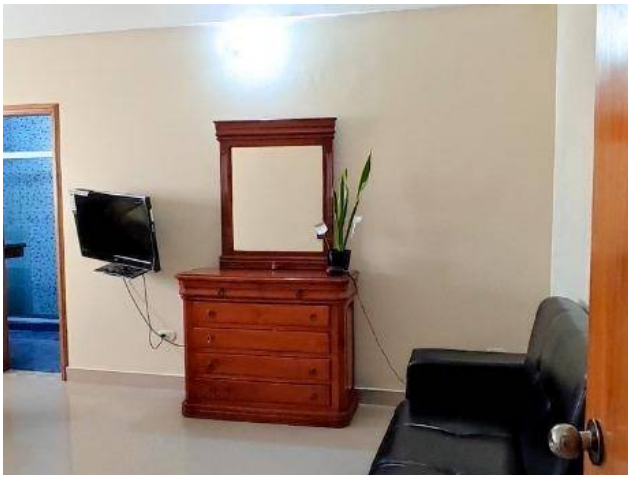

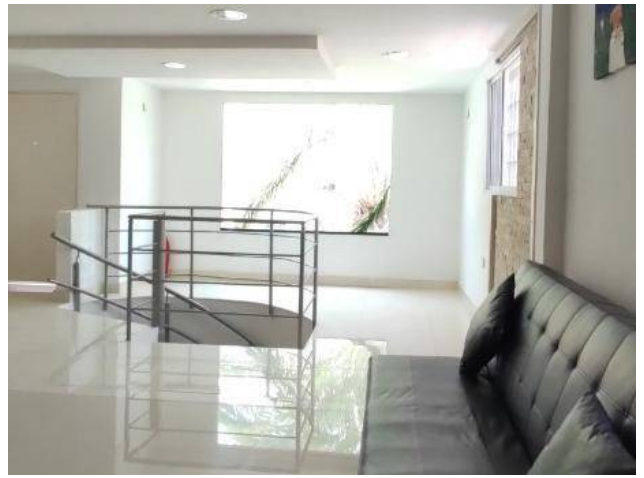





Av Antonio José de Sucre CC Jorge Coll, Mezzanina, Local 25, Maneiro, Pampatar, Nueva Esparta
T +584248807258 | bricksmargarita@century21.com.ve | <https://www.century21.com.ve>

Propiedad sujeta a disponibilidad.

Precio sujeto a cambios sin previo aviso.

El envío de esta ficha no compromete a las partes a la suscripción de ningún documento legal. La información y medidas son aproximadas y deberán ratificarse con la documentación pertinente.