



Rosa Virginia Centeno

**CENTURY 21.**

Arena Bienes Raíces

ID: 26834

rcenteno@century21.com.ve

+584166817917



### Galpon en Venta

Sector Pele El Ojo Barrio Santo Domingo Galpon Industrial Centro Comercial Marisandra, Simón Bolívar, Barcelona, Anzoategui



**Venta: \$90.000**

**Tipo de propiedad: Galpon**

**Tipo de operación: Venta**

- Terreno: 1.050,0 m<sup>2</sup>
- Construcción: 1.050,0 m<sup>2</sup>
- Baños: 4
- Medios Baños: 1
- Estacionamientos: 6
- Niveles construidos: 2
- Numero De Casas: 1
- Área de Oficinas: 2
- ambientes: 1

- Agua
- Gas natural
- Comedor
- Seguridad 24 hs

- Cable
- Internet
- Escritorio
- Tipo de Padrón del inmueble: 1

- Cloaca
- Vía Pavimentada
- Oficina

- Electricidad
- Teléfono
- Baños

### Estado de la propiedad

Años de Antigüedad: 1994

Libre de Gravamen: Si

## Descripción

Se ofrece en venta Galpón industrial ubicado en el Sector de Santo Domingo - Pele el Ojo /Carretera Vieja en el Centro Comercial Marisandra de la ciudad de Barcelona del Estado Anzoátegui.

Este conveniente galpón Ideal como espacio de almacenamiento, distribuidora, comercialización de productos, entre otros, posee un área aproximada de 1.000 m<sup>2</sup> y cuenta con las siguientes dependencias: una (1) oficina para comedor, una (1) oficina área administrativa, (1) baño área administrativa, una (1) oficina para facturación, un (1) baño con compartimientos para trabajadores. Además, cuenta con línea telefónica Cantv –Internet, servicios de agua y luz.

El Galpón se encuentra ubicado en un Centro Comercial cerrado de alto flujo de galpones operativos a los lados y vigilancia privada las 24 horas al día.

## Ubicación

Sector Pele El Ojo Barrio Santo Domingo Galpon Industrial Centro Comercial Marisandra, Simón Bolívar, Barcelona, Anzoategui

## Referencias



## Catálogo de fotos



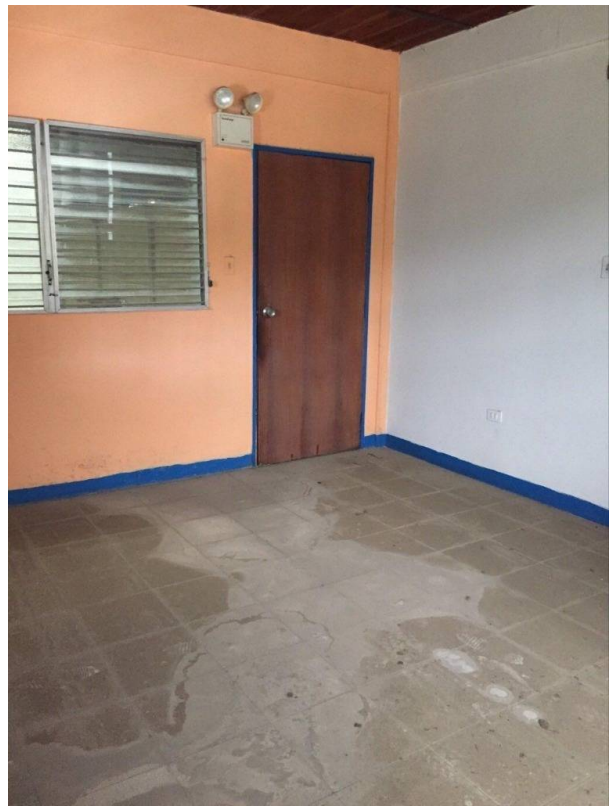
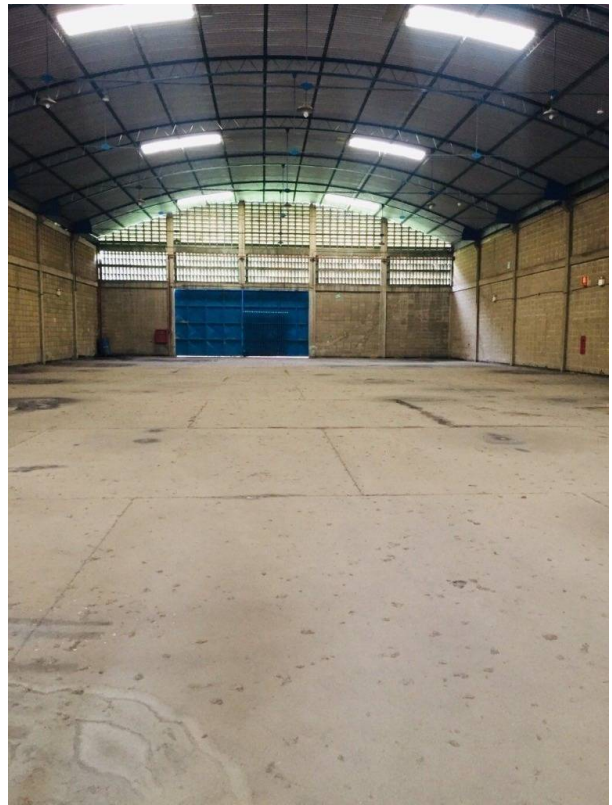



**Calle Arismendi C.C. Palm Beach, Nivel P1, Local P1-16, Sector Vistamar, Diego Bautista Urbaneja, Lechería,  
Anzoategui**

**T 04248272449 | [arenabienesraices@century21.com.ve](mailto:arenabienesraices@century21.com.ve) | [www.century21.com.ve/@arenabienesraices](http://www.century21.com.ve/@arenabienesraices)**

Propiedad sujeta a disponibilidad.

Precio sujeto a cambios sin previo aviso.

El envío de esta ficha no compromete a las partes a la suscripción de ningún documento legal. La información y medidas son aproximadas y deberán ratificarse con la documentación pertinente.