



**Francys Rodríguez
Velásquez**

CENTURY 21.

Bahia Mar

ID: 26729
frodriguez04@century21.com.ve
+584147897246



Apartamento en Venta

Av 31 de Julio Conjunto Residencial Las Gemas, Arismendi, La Asunción, Nueva Esparta



Venta: \$19.000

Tipo de propiedad: Apartamento

Tipo de operación: Venta

- **Terreno:** 70,0 m²
- **Construcción:** 70,0 m²
- **Habitaciones:** 2
- **Baños:** 2
- **Estacionamientos:** 1
- **Tipo Terreno:** regular
- **Edo. Conservación:** Bueno
- **Piso En Que Se Encuentra:** 1
- **Calidad de la Construcción:** Media
- **Regaderas:** 2
- **Tipo de Piso:** Porcelanato
- **ambientes:** 7

- Cocina
- Cloaca
- Vía Pavimentada
- Baños

- Acepta Mascotas
- Electricidad
- Comedor
- Vestidor

- Agua
- Gas natural
- Jardín
- Aire Acondicionado individual
- Caminera

- Cable
- Internet
- Lavadero
- Estacionamiento Aire Libre
- Seguridad

- Estacionamiento Visitantes

- Luminoso
- Seguridad 24 hs

Estado de la propiedad

Estado: Bueno

Años de Antigüedad: 2005

Libre de Gravamen: Si

Descripción

¿Está buscando un apartamento cómodo, seguro y bien ubicado? Entonces le interesa este apartamento en el Conjunto Residencial Gemas de Guatamare, en La Asunción. El apartamento tiene dos habitaciones más un estudio, dos baños, cocina moderna, sala-comedor amplia, porche con rejas de seguridad, servicio de internet y TV por fibra óptica, tanque de agua de 500 litros, portón eléctrico para entrar al edificio, vigilancia las 24 horas del día y aire acondicionado split en la sala y las habitaciones. No deje pasar esta oportunidad de adquirir el apartamento de sus sueños.

Ubicación

Av 31 de Julio Conjunto Residencial Las Gemas, Arismendi, La Asunción, Nueva Esparta

Referencias



Catálogo de fotos



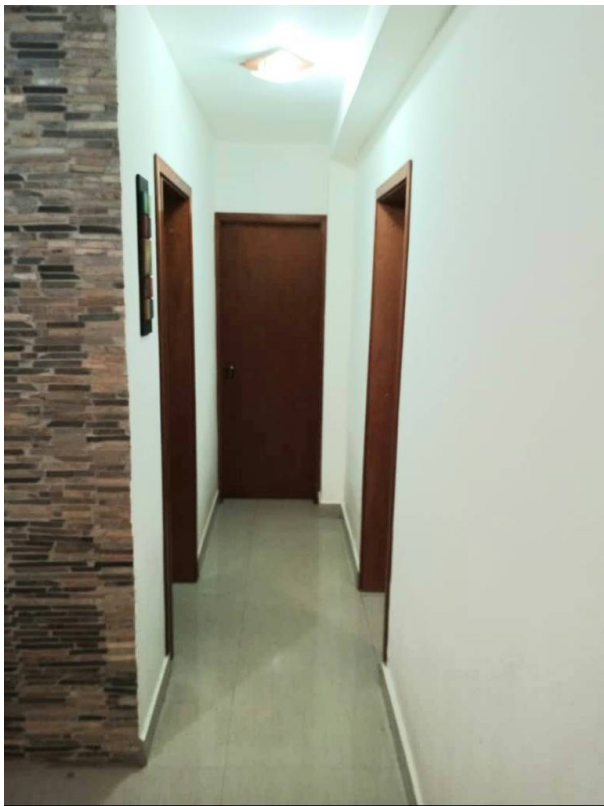

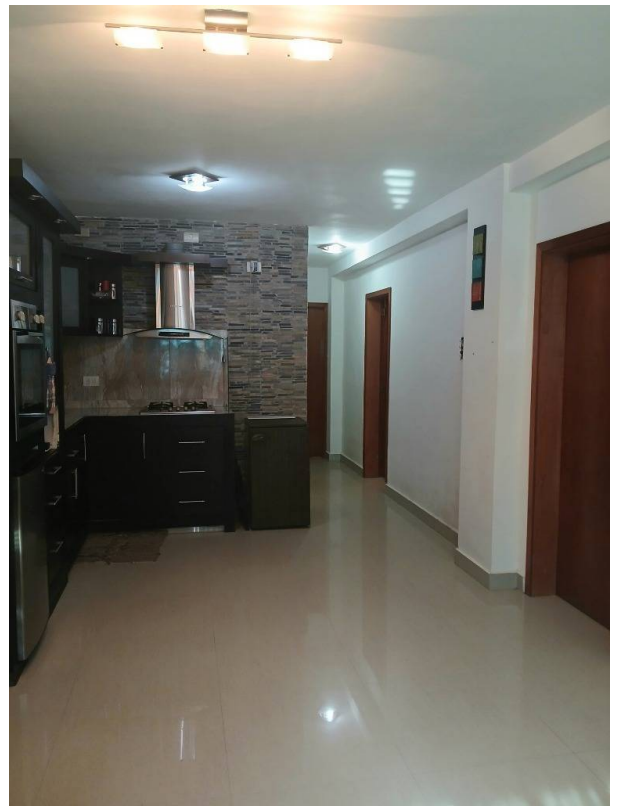
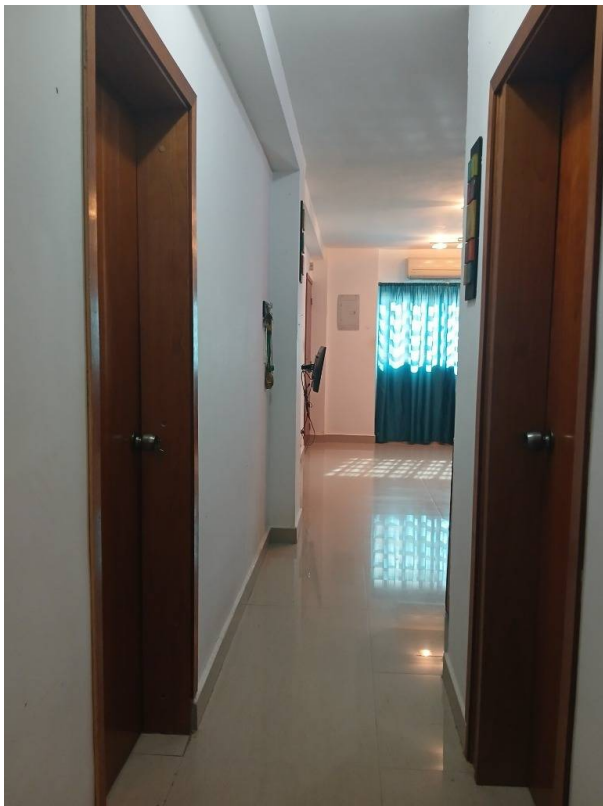

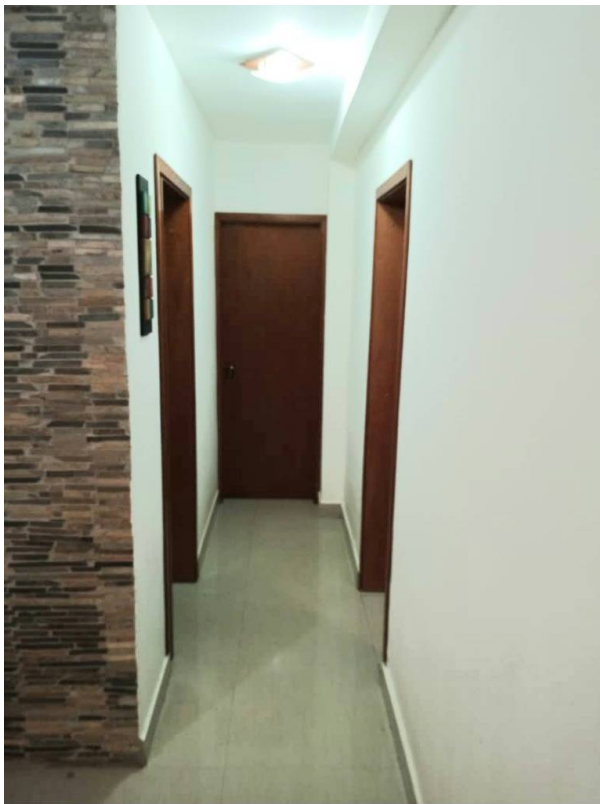
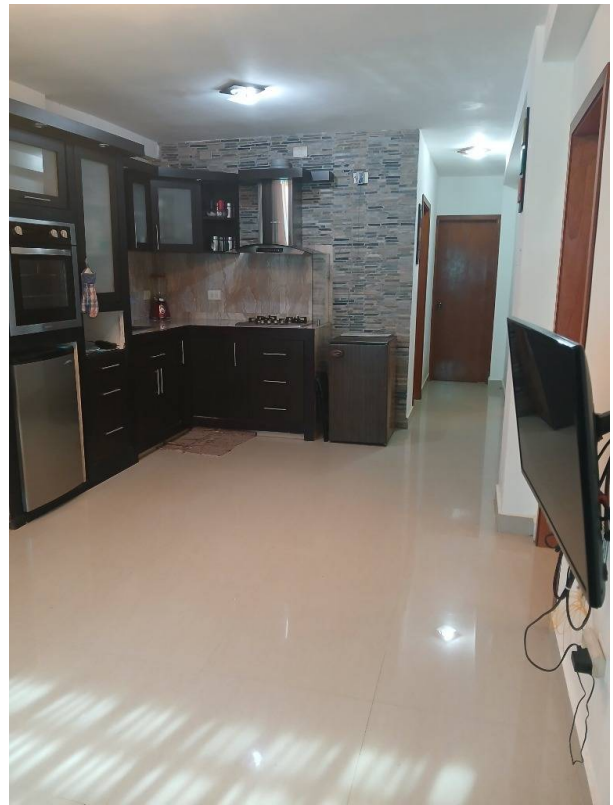
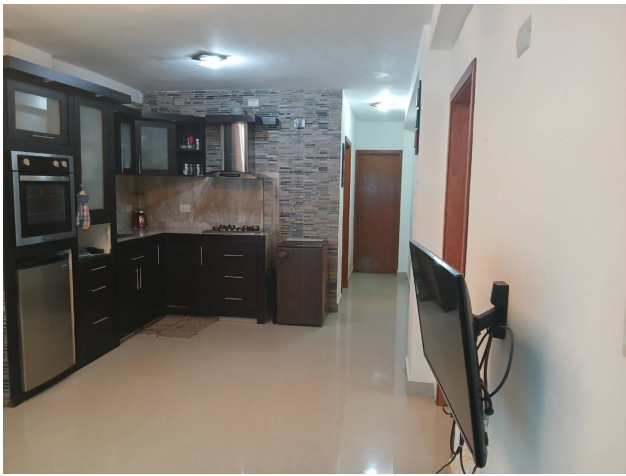

Avenida Romulo Betancourt, C.C. Sabanamar, Piso 1, Local N°8, Urbanizacion Sabanamar, Mariño, Porlamar, Nueva Esparta

T 0424 8429682 | bahiamar@century21.com.ve

Propiedad sujeta a disponibilidad.

Precio sujeto a cambios sin previo aviso.

El envío de esta ficha no compromete a las partes a la suscripción de ningún documento legal. La información y medidas son aproximadas y deberán ratificarse con la documentación pertinente.

