



Adriana Josefa Paolini de  
Romero

**CENTURY 21.**  
En Concreto

ID: 26280  
apaolini@century21.com.ve  
+584246207398



### Town-house en Venta

Calle 36, Altos del Doral Altos del Doral, casa 1-80, Maracaibo, Maracaibo, Zulia



**Venta: \$35.000**

**Mantenimiento : 25**

**Tipo de propiedad: Town-house**

**Tipo de operación: Venta**

- **Terreno:** 300,0 m<sup>2</sup>
- **Construcción:** 260,0 m<sup>2</sup>
- **Habitaciones:** 5
- **Baños:** 5
- **Estacionamientos:** 2
- **Niveles construidos:** 2
- **Edo. Conservación:** Bueno
- **Numero De Casas:** 15
- **Calidad de la Construcción:** Media
- **Regaderas:** 3
- **ambientes:** 10

- Cocina
- Comedor
- Oficina

- Agua
- Comedor diario
- Baños

- Ductería de A/A
- Seguridad diurna

- Caminera
- Garita de Vigilancia

- Electricidad
- Cuarto de Servicio
- Aire Acondicionado individual
- Seguridad

- Gas natural
- Lavadero
- Canchas deportivas
- Gazebo
- Seguridad 24 hs

### Estado de la propiedad

Estado: Bueno

Años de Antigüedad: 2000

## Descripción

Conjunto cerrado. Casa en esquina, con acceso a pie al C.C. Caminos del Doral

1 habitación o estudio en PB con baño

4 Habitaciones

5 baños

Area de servicio con baño y deposito

Salon para TV, juegos.

Tanque subterráneo 8.000lts.

Garaje para 2 vehiculos techados

La Villa cuenta con:

Areas verdes

Parque infantil

Bohio para fiestas

Canchas de basket

Garita con control de vigilancia

---

## Ubicación

Calle 36, Altos del Doral Altos del Doral, casa 1-80, Maracaibo, Maracaibo, Zulia

## Referencias

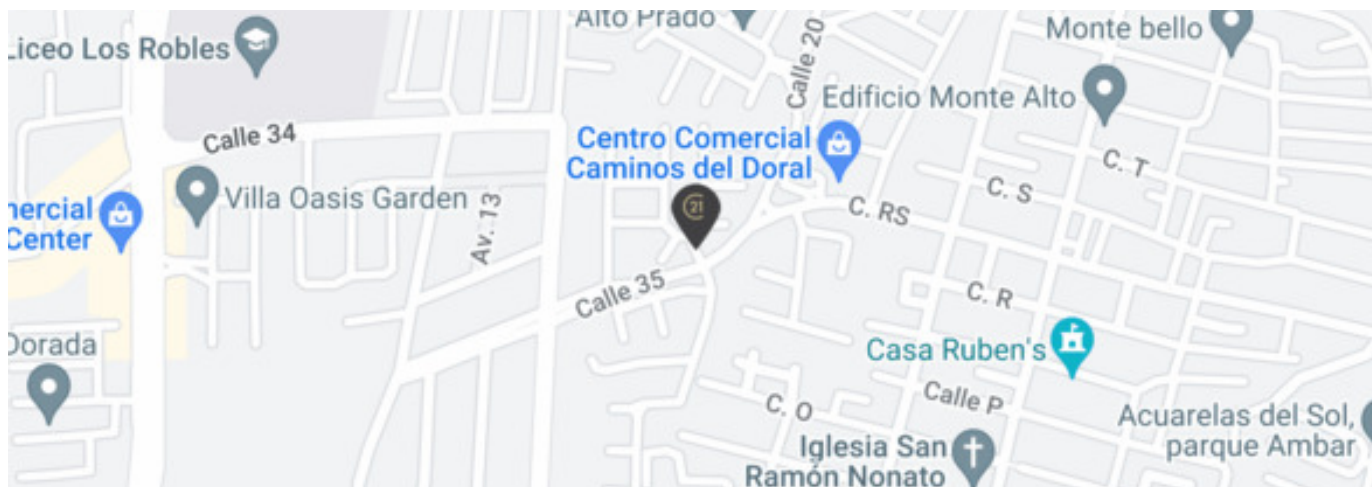

---

## Catálogo de fotos





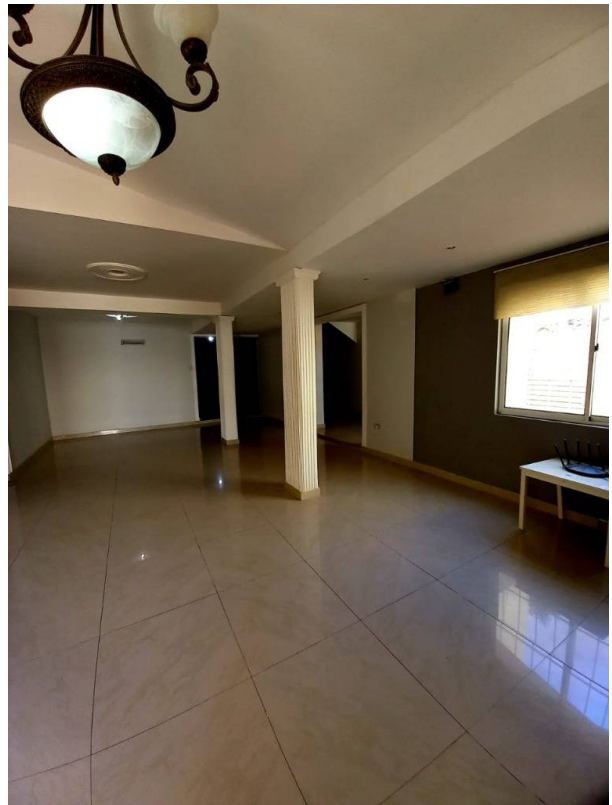

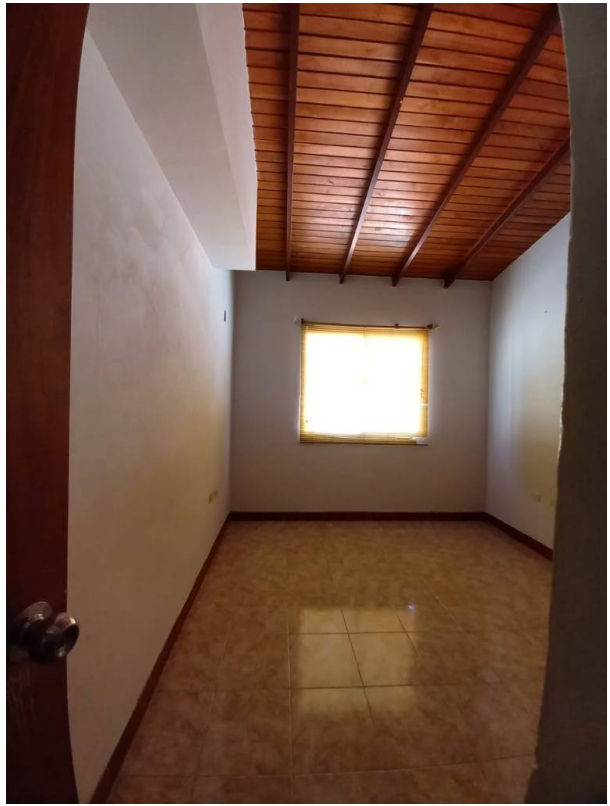



**Calle 72, con Av. 3B, Edf. Piramide, Local 3. Maracaibo, Estado Zulia Calle 72, con Av. 3B, Maracaibo, Maracaibo, Zulia**

**T 02617936602 | [enconcreto@century21.com.ve](mailto:enconcreto@century21.com.ve) | <https://www.century21.com.ve>**

Propiedad sujeta a disponibilidad.

Precio sujeta a cambios sin previo aviso.

El envío de esta ficha no compromete a las partes a la suscripción de ningún documento legal. La información y medidas son aproximadas y deberán ratificarse con la documentación pertinente.