



**Miguel Lilue
Njaim**

CENTURY 21.

Sabana Grande Plus

ID: 25347
mlilue@century21.com.ve
+584142390606



Local en Venta

Calle 3 esquina de la Cruz #3 local 3, Vargas, Maiquetía, La Guaira



Venta: \$55.000

Tipo de propiedad: Local

Tipo de operación: Venta

- **Terreno:** 471,0 m²
- **Construcción:** 943,0 m²
- **Medida de frente:** 11,5 m
- **Medida de fondo:** 41,0 m
- **Habitaciones:** 2
- **Baños:** 2
- **Estacionamientos:** 2
- **Niveles construidos:** 2
- **Tipo Terreno:** regular
- **Edo. Conservación:** Bueno
- **Clasificación del Edificio:** comercial
- **Calidad de la Construcción:** Media
- **Área de Oficinas:** 2
- **ambientes:** 2

- Acepta Mascotas
- Gas natural
- Baños

- Agua
- Vía Pavimentada
- Estacionamiento Aire Libre

- Cloaca
- Teléfono
- Estacionamiento Visitantes

- Electricidad
- Oficina
- Luminoso
- Tipo de Estacionamiento: 3
- Puestos de Estacionamiento: 2
- Locales/Oficinas: 2
- Estacionamientos comunes: 2

- Tipo de Estacionamiento: 1
- Cubículos
- Baños Comunes: 2

- Acceso al Estacionamiento: 3
- Acceso a nivel de piso
- Tipo de edificio: Comercial

- Tipo de Padrón del inmueble: 1
- Iluminacion natural
- Firme: Concreto

Estado de la propiedad

Estado: Bueno

Años de Antigüedad: 2015

Libre de Gravamen: Si

Descripción

Local comercial de 943m2 de construcción, de dos (2) niveles, dos (2) baños, dos (2) puestos de estacionamiento, tiene 2 cubículos para oficinas, a pie de calle

Ubicación

Calle 3 esquina de la Cruz #3 local 3, Vargas, Maiquetía, La Guaira

Referencias

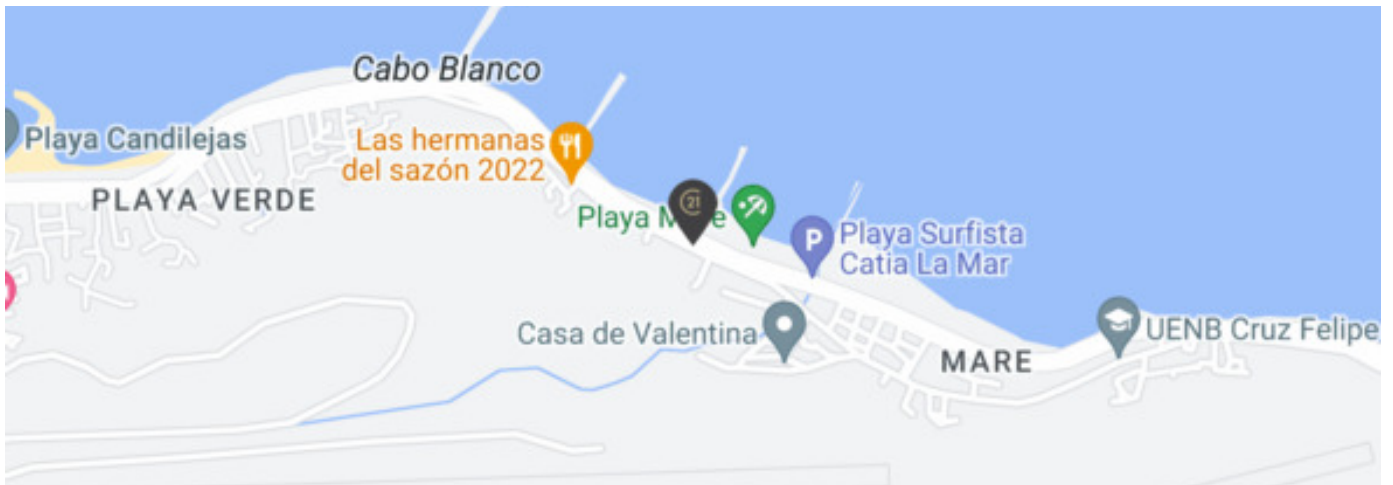

Catálogo de fotos

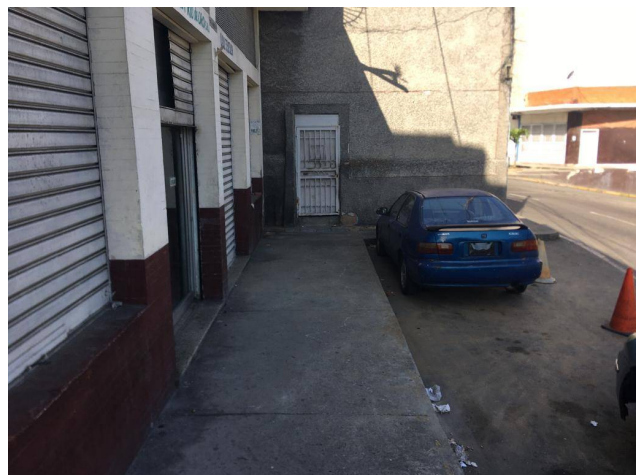

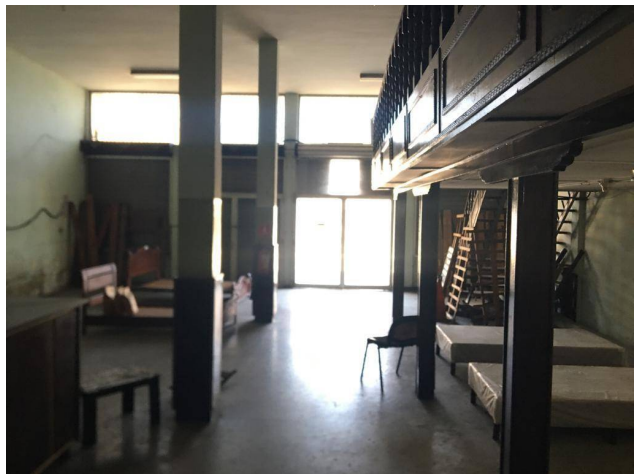
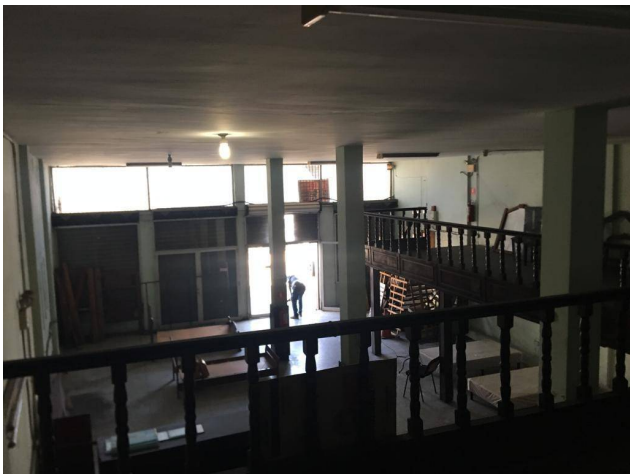

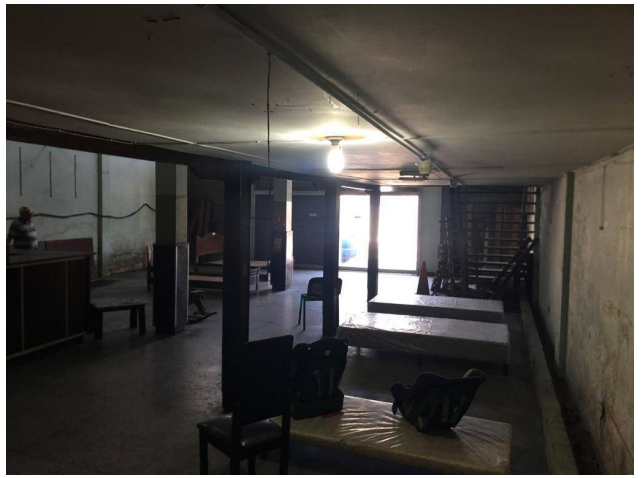
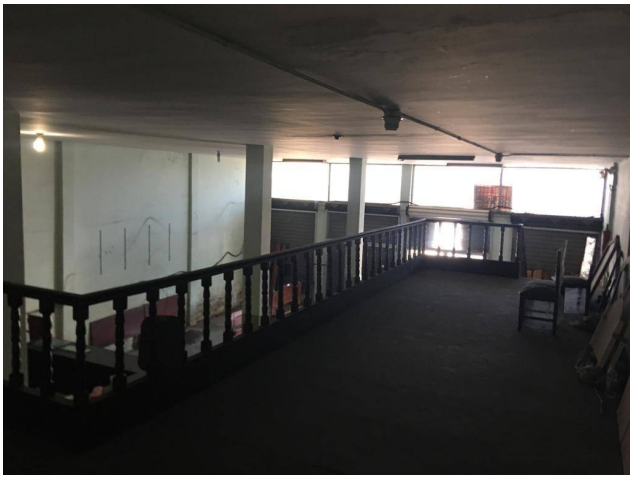

Av. Santos Erminy, Edificio Park Side, Piso 4, Oficina 41, Libertador, Caracas, Distrito Capital
T +582127625716 | sabanagrandeplus@century21.com.ve | <https://www.century21.com.ve>

Propiedad sujeta a disponibilidad.

Precio sujeto a cambios sin previo aviso.

El envío de esta ficha no compromete a las partes a la suscripción de ningún documento legal. La información y medidas son aproximadas y deberán ratificarse con la documentación pertinente.