



German Rafael Rodriguez
Colina

CENTURY 21.
Bricks Margarita

ID: 24836
grodriguez10@century21.com.ve
+584124795005



Town-house en Venta

García, Porlamar, Nueva Esparta



Venta: \$28.000

Tipo de propiedad: Town-house

Tipo de operación: Venta

- **Terreno:** 120,0 m²
- **Construcción:** 115,0 m²
- **Medida de frente:** 6,2 m
- **Medida de fondo:** 6,2 m
- **Habitaciones:** 3
- **Baños:** 3

- **Medios Baños:** 1
- **Estacionamientos:** 1
- **Cocina:** integral
- **M² Jardín:** 18.00
- **Edo. Conservación:** Bueno
- **Numero De Casas:** 79
- **Calidad de la Construcción:** Media

Estado de la propiedad

Estado: Bueno

Años de Antigüedad: 10

Libre de Gravamen: Si

Descripción

Propiedad con remodelaciones y finos acabados, sala comedor, cocina empotrada de concepto abierto, amoblado, estacionamiento, planta electrica. Ubicado en la Urbanizacion Lomas de Margarita el conjunto cuenta con caminerías, piscina, parque infantil y area social.

Ubicación

García, Porlamar, Nueva Esparta

Catálogo de fotos

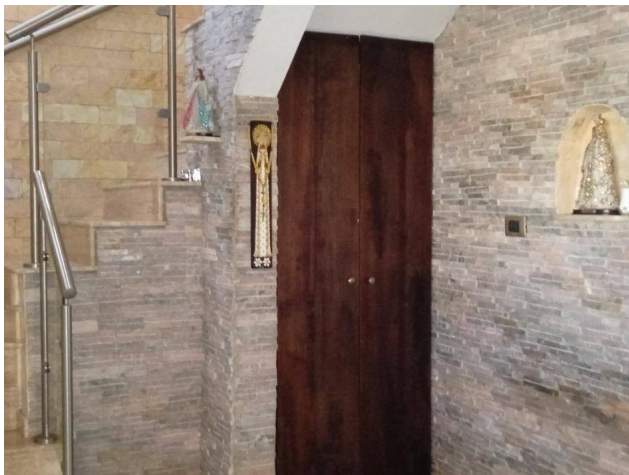
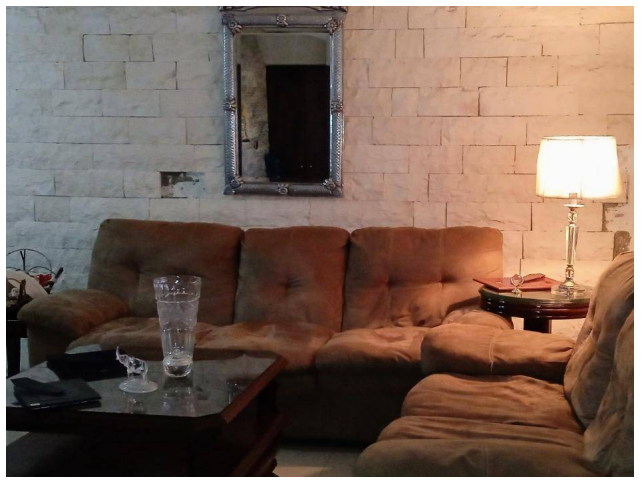

Av Antonio José de Sucre CC Jorge Coll, Mezzanina, Local 25, Maneiro, Pampatar, Nueva Esparta
T +584248807258 | bricksmargarita@century21.com.ve | <https://www.century21.com.ve>

Propiedad sujeta a disponibilidad.

Precio sujeto a cambios sin previo aviso.

El envío de esta ficha no compromete a las partes a la suscripción de ningún documento legal. La información y medidas son aproximadas y deberán ratificarse con la documentación pertinente.