



**Francisco Hernández**  
Chico

**CENTURY 21.**  
Country House

**ID: 23777**  
**fhernandez03@century21.com.ve**  
**+584143001835**



**Apartamento en Venta**

San Pablo Parque residencial Campo Alegre, etapa III, edificio 5, apartamento 05-32, nivel 3.,  
Santiago Mariño, Turmero, Aragua



**Venta: \$20.000**

**Tipo de propiedad: Apartamento**

**Tipo de operación: Venta**

- **Terreno:** 77,6 m<sup>2</sup>
- **Construcción:** 77,6 m<sup>2</sup>
- **Habitaciones:** 3
- **Baños:** 2
- **Estacionamientos:** 1
- **Niveles construidos:** 5
- **Tipo Terreno:** regular
- **Edo. Conservación:** Muy Bueno
- **Piso En Que Se Encuentra:** 3
- **Calidad de la Construcción:** Media Alta
- **Regaderas:** 2
- **Tipo de Piso:** Granito blanco
- **ambientes:** 7

- Cocina
- Electricidad
- Balcón
- Lavadero

- Agua
- Gas natural
- Comedor
- Baños

- Cable
- Internet
- Comedor diario
- Aire Acondicionado individual

- Cloaca
- Vía Pavimentada
- Hall
- Canchas deportivas
- Estacionamiento Aire Libre

- Estacionamiento Visitantes
- Seguridad diurna

- Gazebo
- Caminera
- Tipo de Estacionamiento: 3
- Iluminación artificial

- Perimetral
- Seguridad
- Tipo de Estacionamiento: 1
- Garita de Vigilancia

- Churuata
- Seguridad 24 hs
- Acceso al Estacionamiento: 3

- Puestos de Estacionamiento: 1

## Estado de la propiedad

Estado: Muy Bueno

Años de Antigüedad: 1999

Libre de Gravamen: Si

## Descripción

Se vende apartamento en urbanismo cerrado, Urb Campo Alegre, en San Pablo, Turmero, muy bien conservado, de 77,55 M2, con piso de granito blanco en su totalidad, distribuidos en sala comedor, cocina empotrada de concepto abierto con tope de granito, 3 habitaciones, 2 baños. Hermosos espacios comunes, con caminaria, grandes áreas verdes, cómodo ambiente abierto y techado para eventos sociales, canchas deportivas, vigilancia privada las 24 horas .

## Ubicación

San Pablo Parque residencial Campo Alegre, etapa III, edificio 5, apartamento 05-32, nivel 3., Santiago Mariño, Turmero, Aragua

## Referencias



## Catálogo de fotos



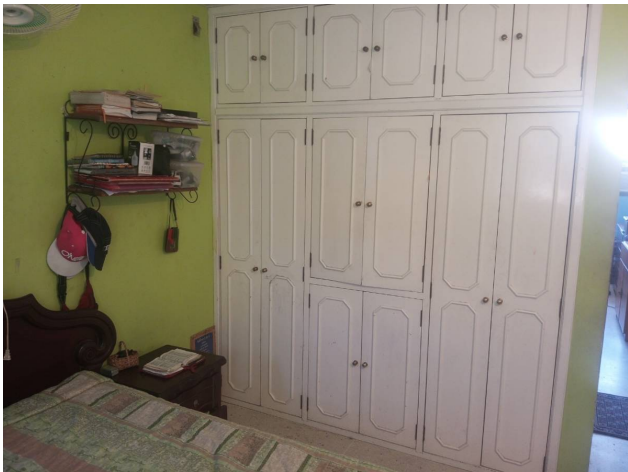



**avenida constitucion diagonal al centro comercial estacion central edificio S/N piso 2.,Girardot, Maracay, Aragua  
T 584243130804 | countryhouse@century21.com.ve | <https://www.century21.com.ve>**

Propiedad sujeta a disponibilidad.

Precio sujeto a cambios sin previo aviso.

El envío de esta ficha no compromete a las partes a la suscripción de ningún documento legal. La información y medidas son aproximadas y deberán ratificarse con la documentación pertinente.