



Casa en Venta

La Lagunita, El Hatillo Vendo Exclusiva Casa en La Lagunita, EL Hatillo, Caracas, Miranda



Venta: \$1.500.000

Tipo de propiedad: Casa

Tipo de operación: Venta

- **Terreno:** 2.009,0 m²
- **Construcción:** 1.650,0 m²
- **Habitaciones:** 9
- **Baños:** 13
- **Estacionamientos:** 6
- **Niveles construidos:** 3
- **ambientes:** 2

- | | | | |
|----------------|-------------------|----------------------|--------------|
| • Cocina | • Acepta Mascotas | • Agua | • Cable |
| • Electricidad | • Internet | • Teléfono | • Balcón |
| • Maletero | • Comedor | • Cuarto de Servicio | • Escritorio |
| • Jardín | • Lavadero | • Patio | • Baños |
| • Vestidor | | | |

Estado de la propiedad

Años de Antigüedad: 12

Descripción

Vendo exclusiva casa en La Lagunita en Calle privada, consta de 1.650 Mts2 de Construcción en 2009 Mts2 Parcela Bifamiliar, y se encuentra distribuida de la siguiente manera: Nivel 1: Hall de entrada, amplio salón, 2 oficinas con baños privados, convertibles a Habitaciones, área de terraza con hermosa vista. Nivel 2: 4 Habitaciones todas con vestier y baños integrados.

Nivel 3: Área de cocina de 80 mts2, equipada, 2 habitaciones de servicio, área de lavandería , salón comedor con acceso a terraza.

Amenidades: Salón de usos múltiples , Piscina con Caney, Parrillera, 6 Puestos de estacionamiento , Caseta de Vigilancia y Anexo con entrada independiente que puede ser utilizado como cuarto de chofer. PRECIO NEGOCIABLE

Ubicación

La Lagunita, El Hatillo Vendo Exclusiva Casa en La Lagunita, EL Hatillo, Caracas, Miranda

Referencias



Catálogo de fotos



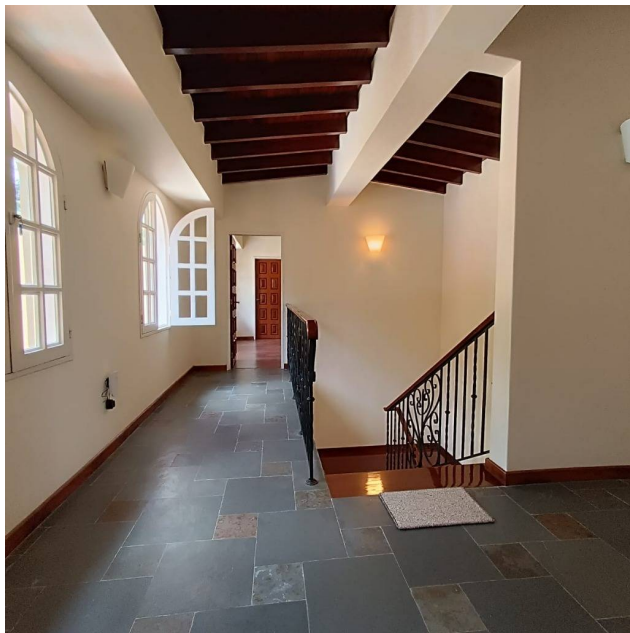
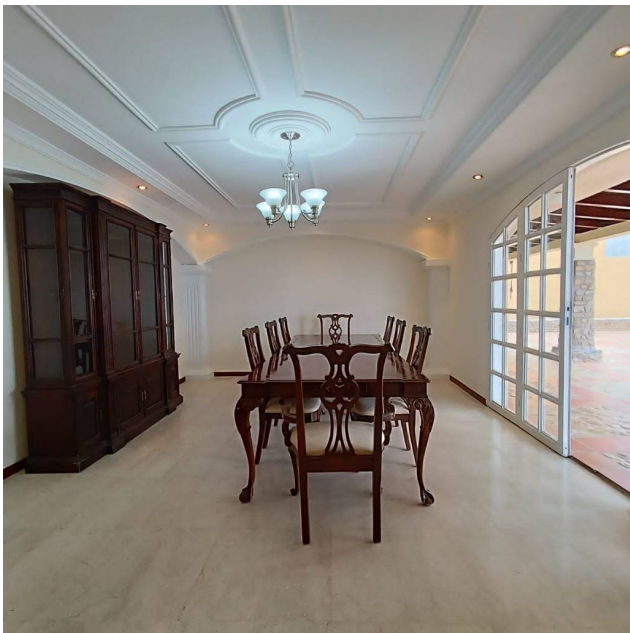

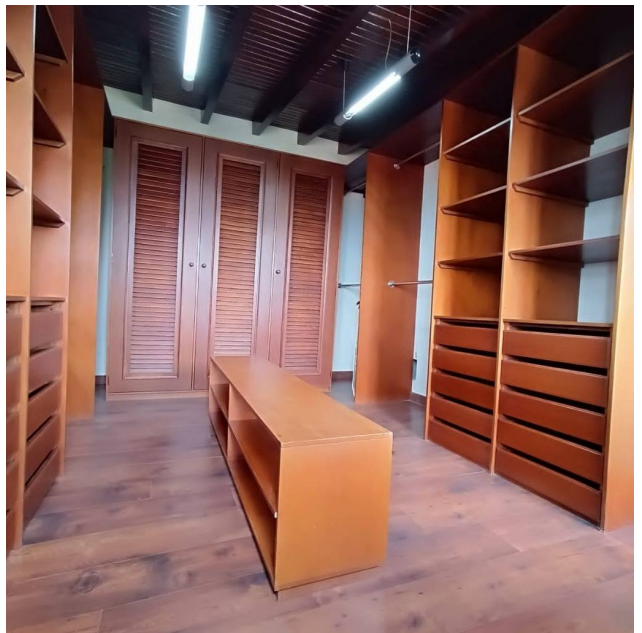

**Avenida Jalisco Las Mercedes, Torre Jalisco Piso 6 Avenida Jalisco Las Mercedes, Torre Jalisco P,Baruta,
Caracas, Miranda**

T 584241351262 | c21lasmercedes@century21.com.ve | <https://www.century21.com.ve>

Propiedad sujeta a disponibilidad.

Precio sujeto a cambios sin previo aviso.

El envío de esta ficha no compromete a las partes a la suscripción de ningún documento legal. La información y medidas son aproximadas y deberán ratificarse con la documentación pertinente.