



Yelitza Martinez

CENTURY 21

Orta Poleo

ID: 23560  
ymartinez@century21.com.ve  
+584149903890



Casa en Venta

Dublin Qta. Tupure, Sucre, Caracas, Miranda



Venta: \$139.000

Tipo de propiedad: Casa

Tipo de operación: Venta

- Terreno: 450,0 m<sup>2</sup>
- Construcción: 258,0 m<sup>2</sup>
- Habitaciones: 5
- Baños: 5
- Estacionamientos: 4
- Niveles construidos: 3
- Tipo Terreno: regular
- Edo. Conservación: Muy Bueno
- Calidad de la Construcción: Media Alta
- ambientes: 4

- Cocina
- Internet
- Cuarto de Servicio
- Living
- Aire Acondicionado individual
- Puestos de Estacionamiento: 4

- Agua
- Vía Pavimentada
- Escritorio
- Patio
- Estacionamiento Aire Libre
- Garita de Vigilancia

- Cable
- Teléfono
- Jardín
- Baños
- Luminoso
- Seguridad

- Electricidad
- Comedor
- Lavadero
- Vestidor
- Sala de juegos
- Seguridad diurna

Estado de la propiedad

Estado: Muy Bueno  
Años de Antigüedad: 1981

## Descripción

En venta practica y hermosa Casa Quinta, ventilada e iluminación natural en La Urbanización California Sur, de tres niveles, remodelada y acabados de primera, con pisos de mármol en el primer nivel, escaleras en parquet y piedras decorativas, segundo piso con pisos de parque, y tercer piso con pisos de granito, áreas bien distribuidas con hermosa vista al Ávila, techos de machimbrado, baños remodelados, cocina empotrada, con patio y área de parrilla, fachada de la casa bien conservada en ladrillo. porche. Planta Eléctrica, dos tanques de agua. agua constante. Calle cerrada con vigilancia privada.

## Ubicación

Dublin Qta. Tupure, Sucre, Caracas, Miranda

## Referencias



## Catálogo de fotos



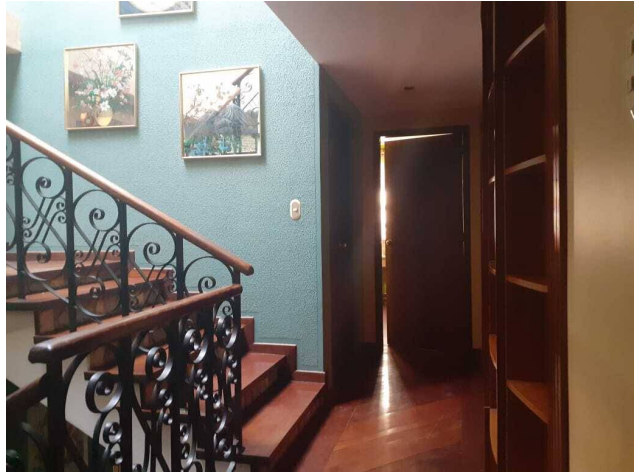
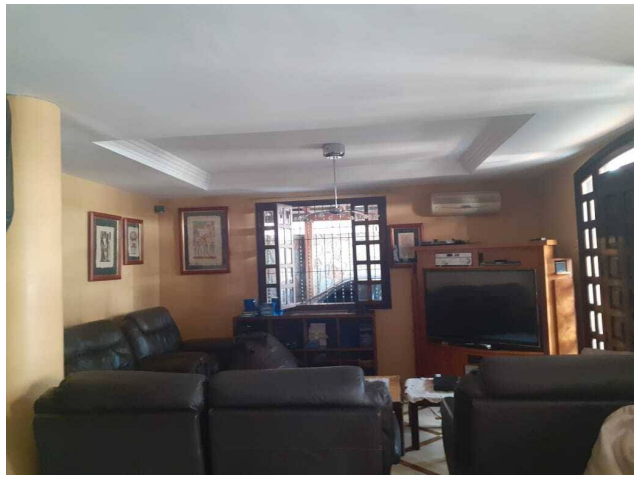

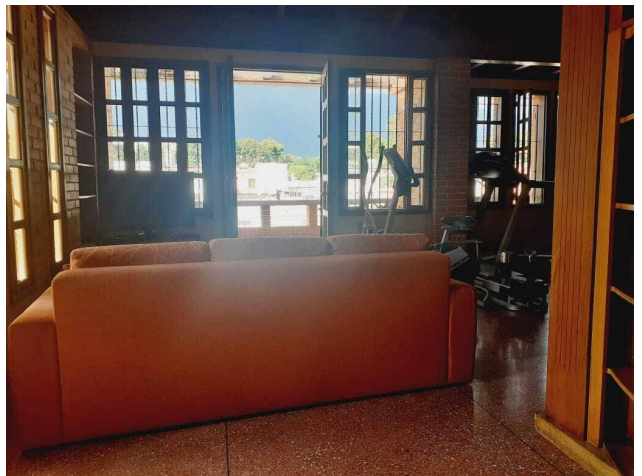
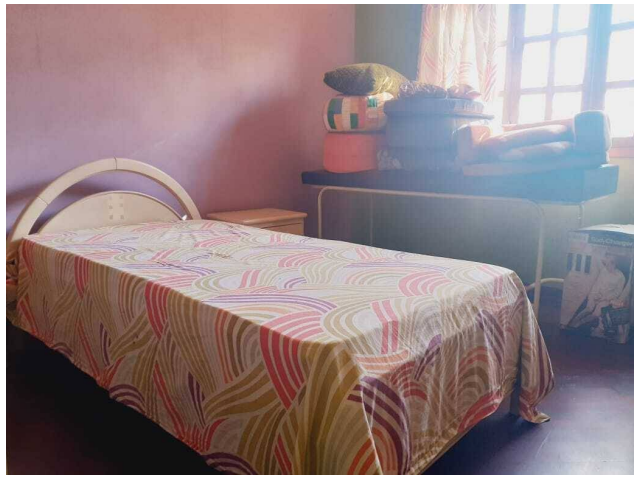
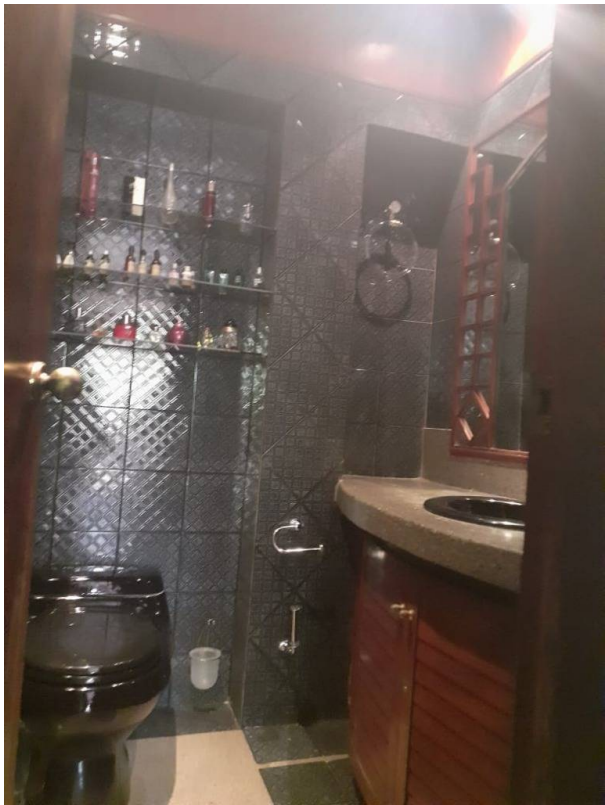





**Av. Fco. de Miranda, Multicentro Empresarial del Este, Edificio Miranda A, Piso 1 , Oficina A-12, Chacao, Caracas, Miranda**

**T +584242137199 | [ortapoleo@century21.com.ve](mailto:ortapoleo@century21.com.ve) | [www.c21ortapoleo.com](http://www.c21ortapoleo.com)**

Propiedad sujeta a disponibilidad.

Precio sujeto a cambios sin previo aviso.

El envío de esta ficha no compromete a las partes a la suscripción de ningún documento legal. La información y medidas son aproximadas y deberán ratificarse con la documentación pertinente.