



Antonieta Zambrano

CENTURY 21.

Abrasucasa

ID: 23433

azambrano@century21.com.ve

+584143002354

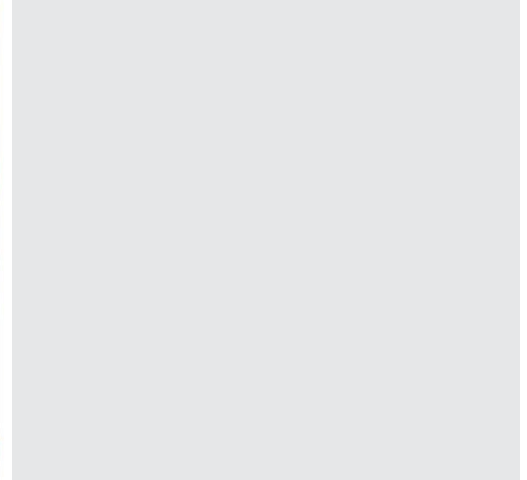
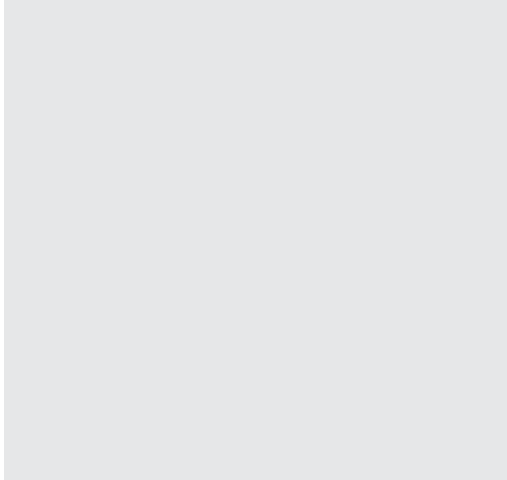

Casa en Venta

primera transversal 6, Sucre, Caracas, Miranda



Venta: \$70.000

Tipo de propiedad: Casa

Tipo de operación: Venta

- **Terreno:** 400,0 m²
- **Construcción:** 400,0 m²
- **Habitaciones:** 7
- **Baños:** 4
- **Niveles construidos:** 4
- **Calidad de la Construcción:** Alta

- | | | | |
|------------------|------------------|-------------------|------------------|
| • Cocina | • Agua | • Cable | • Electricidad |
| • Gas natural | • Internet | • Vía Pavimentada | • Teléfono |
| • Comedor | • Comedor diario | • Hall | • Lavadero |
| • Living comedor | • Baños | • Vestidor | • Aptos mascotas |

Estado de la propiedad

Años de Antigüedad: 20

Libre de Gravamen: Si

Descripción

Cálida y confortable casa, ubicada en la Urbanización Buena Vista, primera transversal, de la parroquia de Petare, a escasos metros de la Av. Francisco de Miranda, el Unicentro El Marquez, la estación del metro la California y diferentes opciones de vías rápidas para conectar con otras áreas de la ciudad. En el sector, se dispone de opciones educativas, comerciales y servicios, así como de múltiples líneas de Transporte Público.

La vivienda, está constituida por cuatro (04) niveles.

En la primera planta: se ubica, la sala para recibo, comedor, cocina, lavandero, una (1) sala de baño y dos (2) habitaciones,

En el segundo Nivel: encontramos la sala-comedor, dos (2) cómodas habitaciones, qué comparten una sala de baño,

En el Tercer Nivel: dispone de tres (3) habitaciones, un (1) baño, sala-comedor.

En el cuarto Nivel: Area techada para ser divida y acondicionado a gusto.

La casa dispone de servicios CANTV, ABA, un internet satelital privado, suscripción por cable para TV, y gas directo.

Ideal para cuatro familias ya que cada piso es independiente y mide cada una 100 Mts2.

Ubicación

primera transversal 6, Sucre, Caracas, Miranda

Referencias



Catálogo de fotos





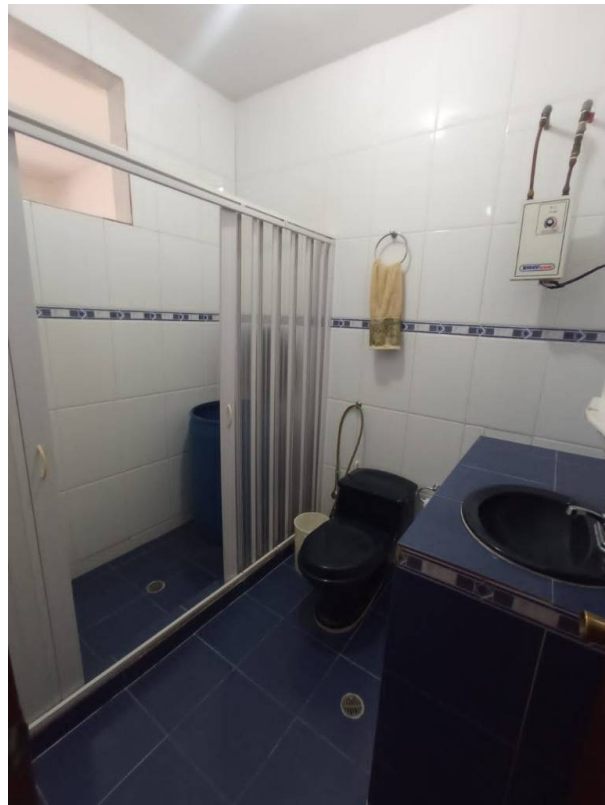





Avenida Perimental de San Antonio, Edif Oficentro el Picacho Piso 7 Ofic 7 I, San Antonio de L,Los Salias, San Antonio de los Altos, Miranda
T 0412-7094938 | abrasucasa@century21.com.ve

Propiedad sujeta a disponibilidad.

Precio sujeto a cambios sin previo aviso.

El envío de esta ficha no compromete a las partes a la suscripción de ningún documento legal. La información y medidas son aproximadas y deberán ratificarse con la documentación pertinente.