



**Maribel Vasquez  
Almeida**

**CENTURY 21.**

Plaza Francia

**ID: 18853**  
mvasquez01@century21.com.ve  
+584126040591



**Apartamento en Venta**

**El Mango 2-3, Brión, Higuerote, Miranda**



**Venta: \$23.000**

**Tipo de propiedad: Apartamento**

**Tipo de operación: Venta**

- **Terreno:** 63,0 m<sup>2</sup>
- **Construcción:** 63,0 m<sup>2</sup>
- **Habitaciones:** 2
- **Baños:** 2
- **Estacionamientos:** 1
- **Niveles construidos:** 10
- **Número de Elevadores:** 2
- **Piso En Que Se Encuentra:** 3
- **Regaderas:** 1

- |                |                                 |                              |                |
|----------------|---------------------------------|------------------------------|----------------|
| • Agua         | • Cable                         | • Cloaca                     | • Electricidad |
| • Gas natural  | • Internet                      | • Vía Pavimentada            | • Teléfono     |
| • Balcón       | • Escritorio                    | • Lavadero                   | • Patio        |
| • Vista al Mar | • Aire Acondicionado individual | • Aire Acondicionado Central | • Amoblado     |
|                |                                 |                              | • Seguridad    |

**Estado de la propiedad**

Años de Antigüedad: 2011

Libre de Gravamen: Si

**Descripción**

amplio, amoblado inmueble en el conjunto residencial Condominio Puerto Esmeralda, de 63mts2 2 habitaciones, 2 baños un puesto de estacionamiento, amoblado, aire acondicionado y en excelente estado de conservacion

## Ubicación

El Mango 2-3, Brión, Higuero, Miranda

## Referencias



## Catálogo de fotos







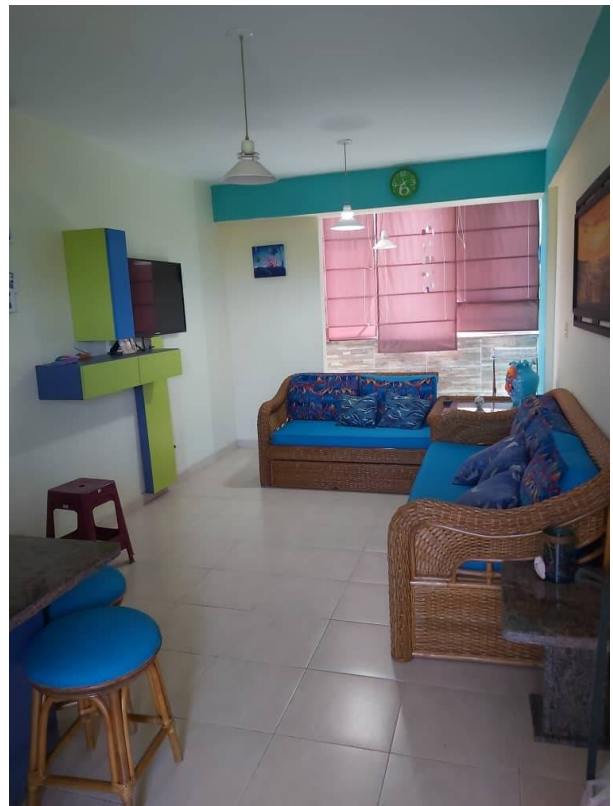
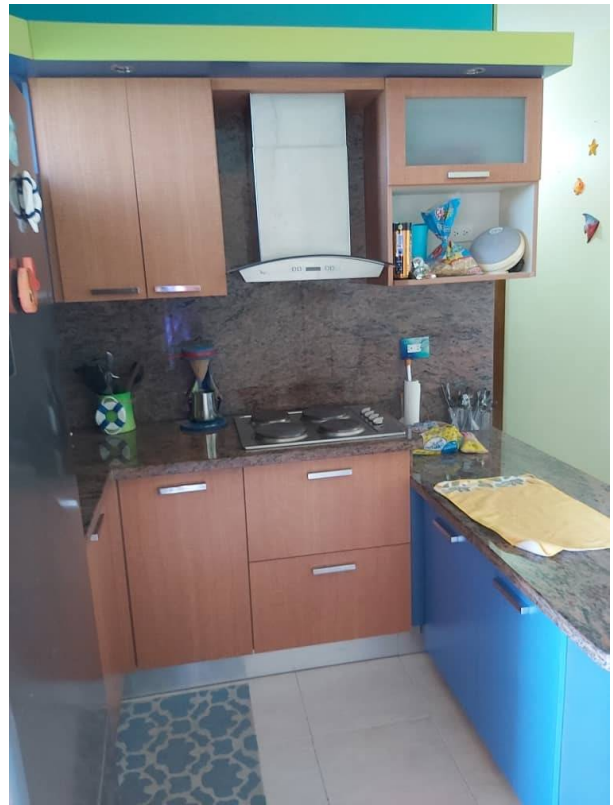
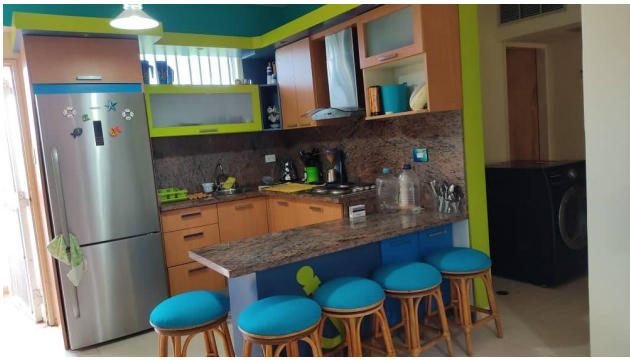



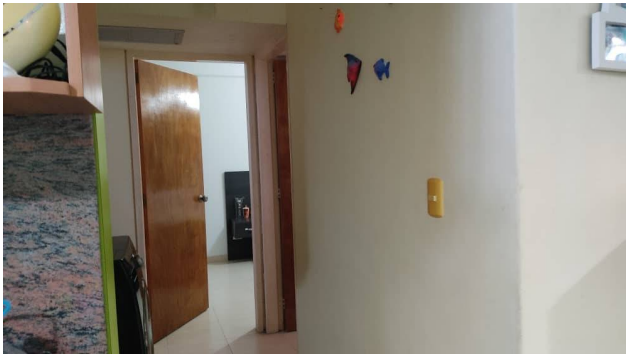

**Av. Pernalete, Urb. Altamira Sur, Municipio Chacao, Residencia El Dorado, Local 1. PB, Chacao, Caracas, Miranda**  
**T 04125033903 | plazafrancia@century21.com.ve | <https://www.century21.com.ve>**

Propiedad sujeta a disponibilidad.

Precio sujeta a cambios sin previo aviso.

El envío de esta ficha no compromete a las partes a la suscripción de ningún documento legal. La información y medidas son aproximadas y deberán ratificarse con la documentación pertinente.