



Casa en Venta

Urbanizacion Puerto Real Rancho de Chana, Antolín del Campo, La Plaza de Paraguachí, Nueva Esparta



Venta: A consultar

Tipo de propiedad: Casa

Tipo de operación: Venta

- **Terreno:** 1.200,0 m²
- **Construcción:** 430,0 m²

- Piscina
- Cocina
- Living comedor
- Aire Acondicionado individual

- Agua
- Comedor
- Patio
- Puestos de Estacionamiento: 4

- Electricidad
- Jardín
- Vista al Mar

- Gas natural
- Lavadero
- Baños

Estado de la propiedad

Años de Antigüedad: 2010

Libre de Gravamen: Si

Descripción

Venta de Rancho de Chana , ubicado en la Urb. Puerto Real, Es un Rancho de Chana Boutique con una ubicacion privilegiada con vista y acceso directo al Mar, especificamente playa el agua, consta de 3 habitaciones, 2 matrimoniales y una sencilla. Decoracion espectacular , capacidad para 8 personas calentador de agua,tanque de agua, vigilancia circuito cerrado y planta electrica.

Ubicación

Urbanización Puerto Real Rancho de Chana, Antolín del Campo, La Plaza de Paraguachí, Nueva Esparta

Referencias



Catálogo de fotos



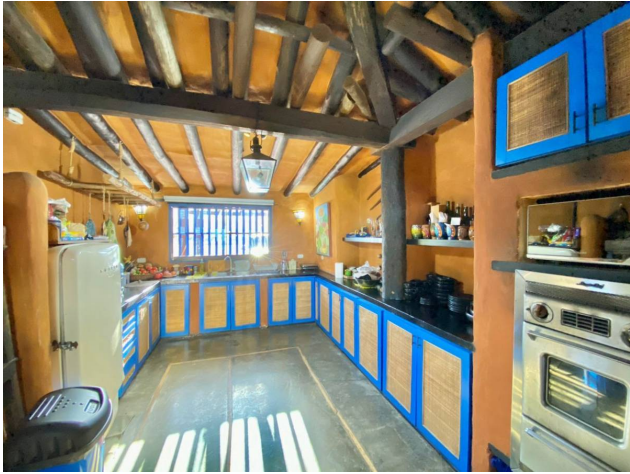



Av. Bolívar Local Costa Azul Nro. P1-L9 Sector Costa Azul Porlamar Nueva Esparta, Mariño, Porlamar, Nueva Esparta

T +58 2952674240 | globalmargarita@century21.com.ve | <https://www.century21.com.ve>

Propiedad sujeta a disponibilidad.

Precio sujeta a cambios sin previo aviso.

El envío de esta ficha no compromete a las partes a la suscripción de ningún documento legal. La información y medidas son aproximadas y deberán ratificarse con la documentación pertinente.