



ELBA FELICITA CALZADILLA ROMAN

CENTURY 21.

El Peñon Bienes Raices

ID: 16931

ecalzadilla@century21.com.ve

+584143869852



Town-house en Venta

AVENIDA CAMEJO OCTAVIO CONJUNTO RESIDENCIAL PUERTO PRINCIPE, Diego Bautista
Urbaneja, Lechería, Anzoategui



Venta: \$240.000

Tipo de propiedad: Town-house

Tipo de operación: Venta

- **Terreno:** 121,0 m²
- **Construcción:** 250,0 m²
- **Medida de frente:** 6,0 m
- **Medida de fondo:** 6,0 m
- **Habitaciones:** 4
- **Baños:** 4
- **Medios Baños:** 1
- **Estacionamientos:** 1
- **Niveles construidos:** 3
- **M² Jardín:** 1
- **Tipo Terreno:** regular
- **Edo. Conservación:** Excelente
- **Área de Oficinas:** 1
- **Regaderas:** 4
- **ambientes:** 2

- Cocina
- Cloaca
- Atico
- Baños

- Piscina
- Electricidad
- Comedor
- Aire Acondicionado Central

- Acepta Mascotas
- Gas natural
- Escritorio
- Estacionamiento Aire Libre

- Agua
- Internet
- Lavadero
- Seguridad
- Seguridad 24 hs

- Puestos de Estacionamiento: 1

Estado de la propiedad

Estado: Excelente

Años de Antigüedad: 2000

Descripción

4 habitaciones

5 baños

Ubicación

AVENIDA CAMEJO OCTAVIO CONJUNTO RESIDENCIAL PUERTO PRINCIPE, Diego Bautista Urbaneja, Lechería, Anzoátegui

Referencias

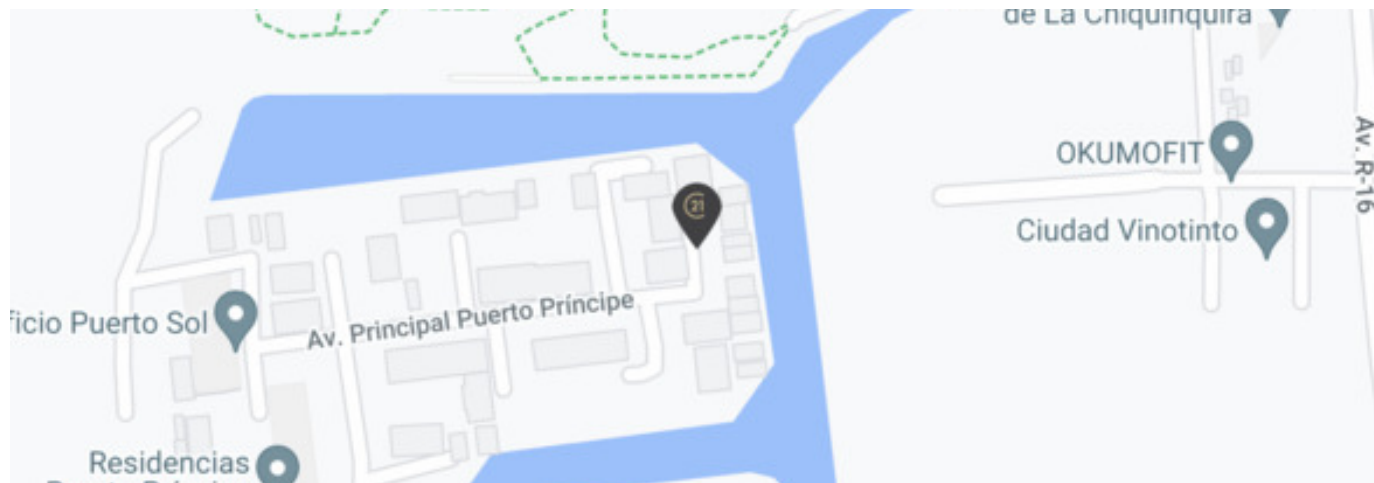

Catálogo de fotos



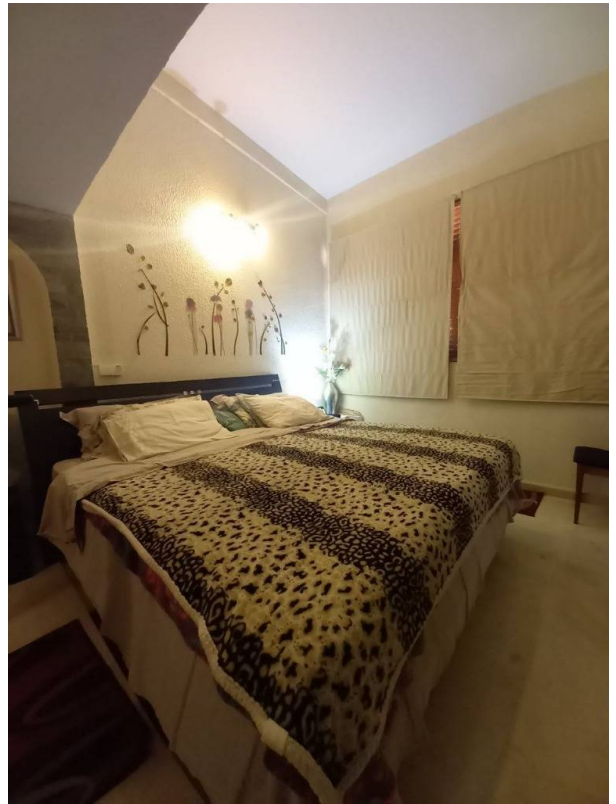

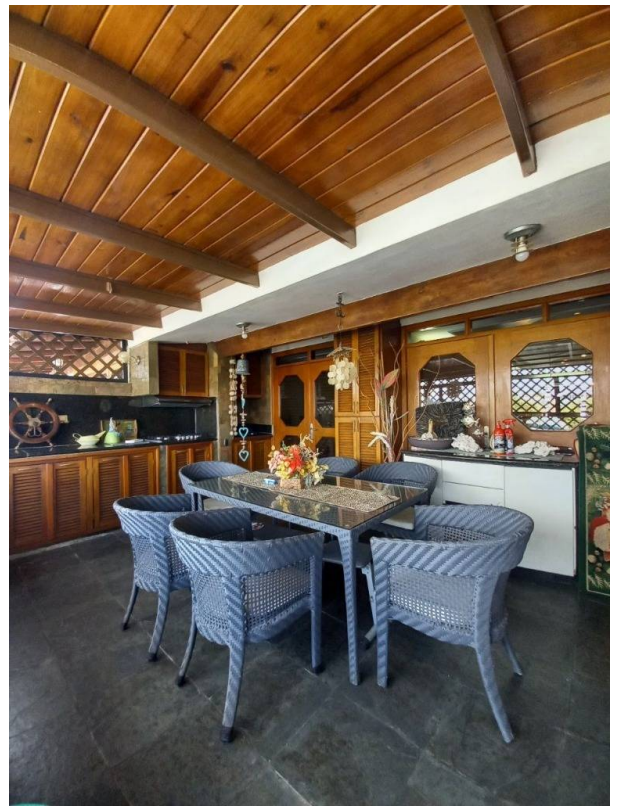
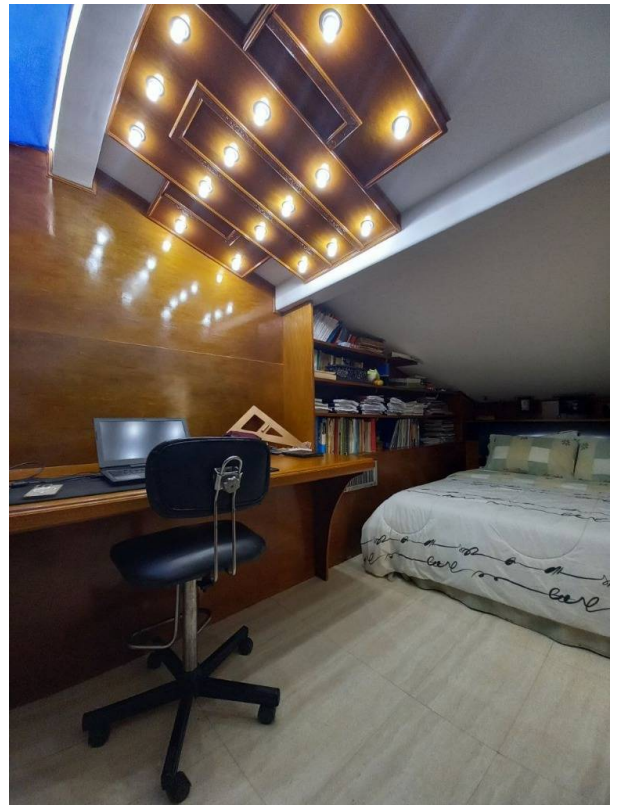



**Calle La Peña, Con Calle Rodriguez, C.C G, Nivel 1 Local D-10,D-11, Sector El Peñonal,Diego Bautista Urbaneja,
Lechería, Anzoategui**

T 04248759686 | elpenonbienesraices@century21.com.ve | <https://www.century21.com.ve>

Propiedad sujeta a disponibilidad.

Precio sujeto a cambios sin previo aviso.

El envío de esta ficha no compromete a las partes a la suscripción de ningún documento legal. La información y medidas son aproximadas y deberán ratificarse con la documentación pertinente.