



Stephany Moreno

**CENTURY 21.**

Bonanza Bienes Raices

ID: 16283  
Sp.moreno10@gmail.com  
+584121861952



### Apartamento en Venta

Paseo Colon Galeria Colon, Juan Antonio Sotillo, Puerto La Cruz, Anzoategui



**Venta: \$50.000**

**Tipo de propiedad: Apartamento**

**Tipo de operación: Venta**

- Terreno: 120,0 m<sup>2</sup>
- Construcción: 120,0 m<sup>2</sup>
- Habitaciones: 2
- Baños: 2
- Estacionamientos: 2
- Cocina: integral
- Regaderas: 1
- ambientes: 1

- Acepta Mascotas
- Electricidad

- Agua
- Gas natural

- Cable
- Internet

- Cloaca
- Vía Pavimentada

### Estado de la propiedad

Años de Antigüedad: 2003

Libre de Gravamen: Si

### Descripción

Se Ofrece hermoso apartamento con vista al Mar y al hermoso Paseo Colon, El apartamento se encuentra ubicado en el piso 8 del Conjunto Residencial Galeria Colon justo al frente del Paseo Colon, el apartamento cuenta con 120 Metros cuadrados, 2 habitaciones y 2 baños incluidos cada uno en cada habitacion, sala cocina y terraza.

## Ubicación

Paseo Colon Galeria Colon, Juan Antonio Sotillo, Puerto La Cruz, Anzoategui

## Referencias

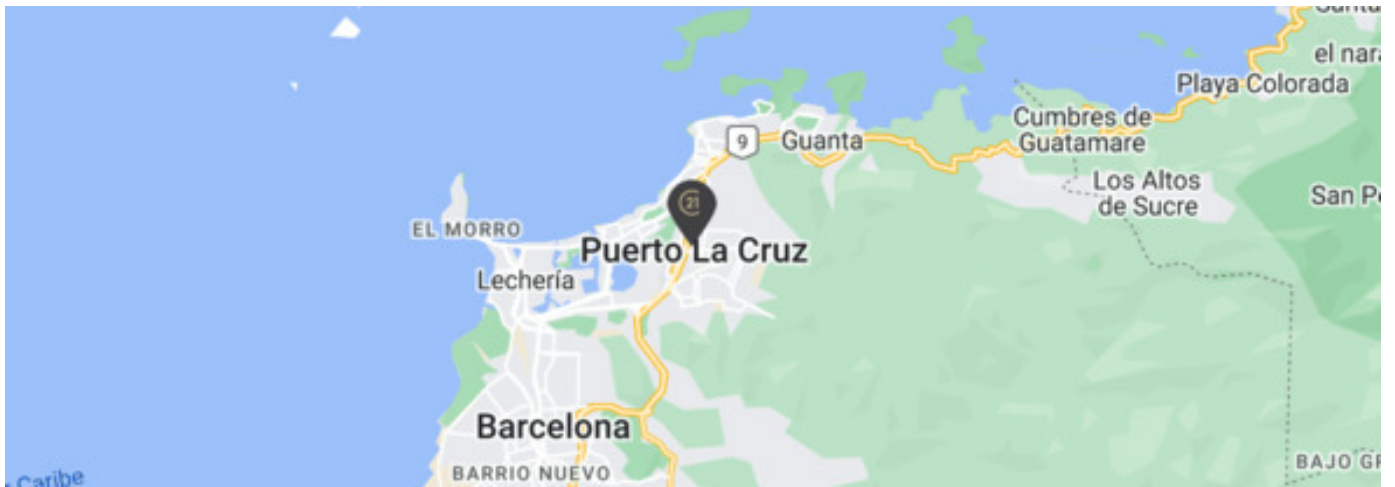

## Catálogo de fotos

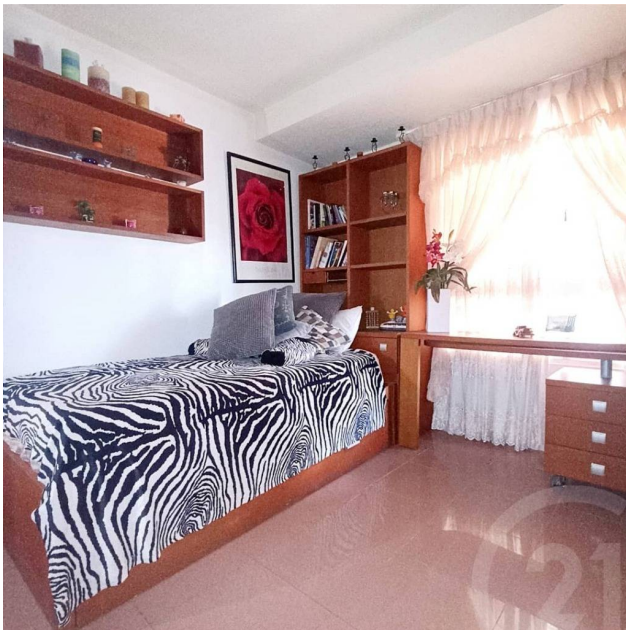



**Av. Jorge Rodriguez, Centro Comercial Colonial, Local N° 14,,Francisco de Miranda, Barcelona, Anzoategui  
T 584248083814 | bonanzabienesraices@century21.com.ve | <https://www.century21.com.ve>**

Propiedad sujeta a disponibilidad.

Precio sujeto a cambios sin previo aviso.

El envío de esta ficha no compromete a las partes a la suscripción de ningún documento legal. La información y medidas son aproximadas y deberán ratificarse con la documentación pertinente.