



**Deyanira López  
Boccardo**

**CENTURY 21.**

Alfa

**ID: 16139**  
**dlopez@century21.com.ve**  
**+584142005050**



**Apartamento en Venta**

**Av Principal Conjunto Residencial Residencias PUERTA REAL, Mampote, Sucre, Caracas, Miranda**



**Venta: \$42.000**

**Tipo de propiedad: Apartamento**

**Tipo de operación: Venta**

- **Terreno:** 111,0 m<sup>2</sup>
- **Construcción:** 111,0 m<sup>2</sup>
- **Habitaciones:** 2
- **Baños:** 2
- **Estacionamientos:** 2
- **Niveles construidos:** 1
- **M<sup>2</sup> Jardín:** 30
- **Número de Elevadores:** 2
- **Calidad de la Construcción:** Media Alta
- **Regaderas:** 2

- **Tipo de Piso:** Porcelanato
- **ambientes:** 1

- |                             |                             |                                |                                      |
|-----------------------------|-----------------------------|--------------------------------|--------------------------------------|
| • Internet                  | • Vía Pavimentada           | • Aire Acondicionado Central   | • Área de Construcción Rentable: 111 |
| • Año de construcción: 1999 | • Año de remodelación: 2017 | • Altura losa a losa: -2       | • M2 Patio: 35                       |
|                             |                             | • Estacionamientos comunes: 15 |                                      |

**Estado de la propiedad**  
Años de Antigüedad: 2002

## Descripción

Deseas vivir en un ambiente totalmente rodeado de naturaleza y comodidad? ven a conocer esta Planta Baja, es ideal para ti, con todo el confort de la ciudad, rodeada de vegetación, pajaros, aire puro y fresco, ubicado a escasos dos kilometros de Terrazas del Avila, en Terrazas de Mampote

Esta Planta Baja posee 111m<sup>2</sup> de los cuales 35 conforman una exquisita terraza destechada. La propiedad posee área social con hermosa cocina integrada a ella, área de lavado, amplia habitación principal con vestier y baño interno, habitación secundaria con su baño externo.

El apartamento posee dos puestos de estacionamiento, uno al lado del otro, y un maletero. Aparte de eso, el edificio cuenta con puestos de estacionamiento para visitantes.

## Ubicación

Av Principal Conjunto Residencial Residencias PUERTA REAL, Mampote, Sucre, Caracas, Miranda

## Referencias



## Catálogo de fotos



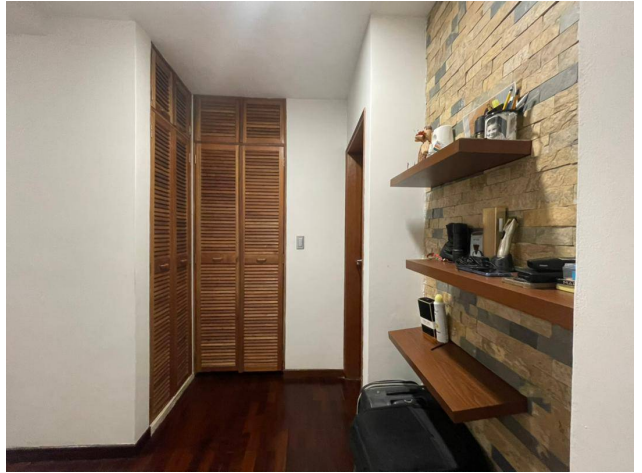

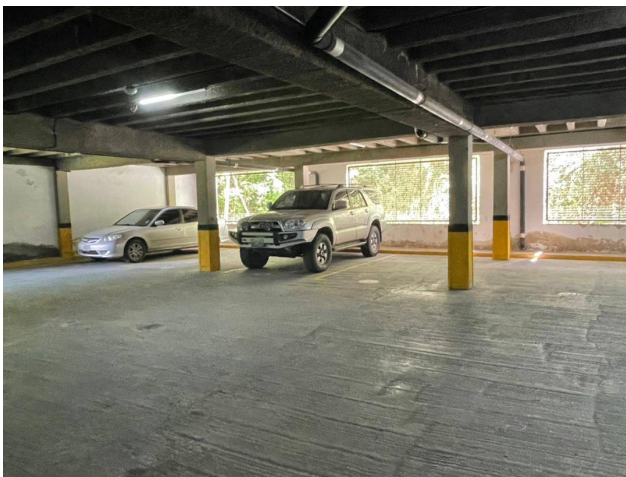

Centro Empresarial CIUDAD CENTER, 5ta Transversal (Av. Sanatorio del Avila) Torre E, piso 5,,Sucre, Caracas, Miranda

Propiedad sujeta a disponibilidad.

Precio sujeto a cambios sin previo aviso.

El envío de esta ficha no compromete a las partes a la suscripción de ningún documento legal. La información y medidas son aproximadas y deberán ratificarse con la documentación pertinente.