



Georgina Perez

CENTURY 21.

Oceanik

ID: 14391

dperez10@century21.com.ve

+584248503943



Apartamento en Alquiler

Avenida Tajamar Conjunto Residencial Bahía Redonda, Juan Antonio Sotillo, Puerto La Cruz, Anzoátegui



Alquiler: \$450

Tipo de propiedad: Apartamento

Tipo de operación: Alquiler

- Terreno: 105,3 m²
- Construcción: 105,3 m²
- Habitaciones: 3
- Baños: 2
- Estacionamientos: 2
- Número de Elevadores: 1
- Piso En Que Se Encuentra: 2
- ambientes: 1

- Cocina
- Internet
- Baños

- Piscina
- Vía Pavimentada
- Vestidor

- Agua
- Comedor
- Aire Acondicionado Central

- Electricidad
- Cuarto de Servicio
- Amoblado
- Estacionamiento Aire Libre

- Estacionamiento Visitantes

- Luminoso
- Seguridad 24 hs

- Ductería de A/A

- Caminera

Estado de la propiedad

Años de Antigüedad: 1995

Libre de Gravamen: Si

Descripción

Apartamento equipado y amoblado, en la Marina Internacional Bahía Redonda, con salida a canales navegables, una hermosa piscina y áreas sociales, cerca de comercios, panadería, farmacias, acceso al transporte público.

Ubicación

Avenida Tajamar Conjunto Residencial Bahía Redonda, Juan Antonio Sotillo, Puerto La Cruz, Anzoátegui

Referencias



Catálogo de fotos

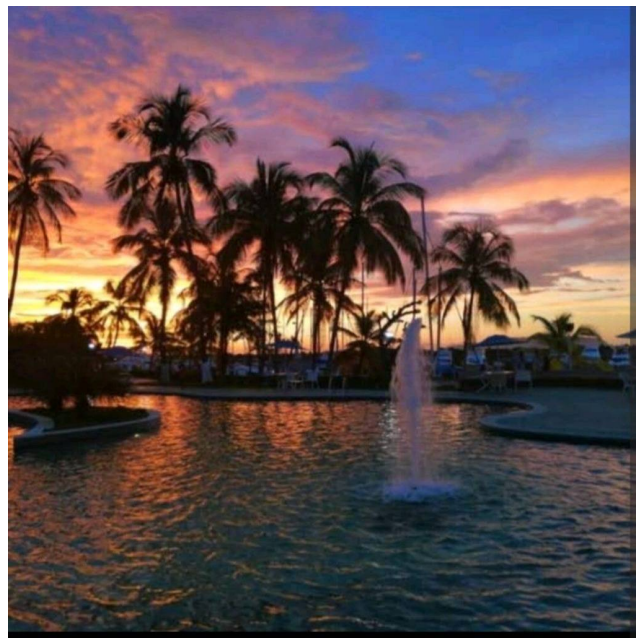
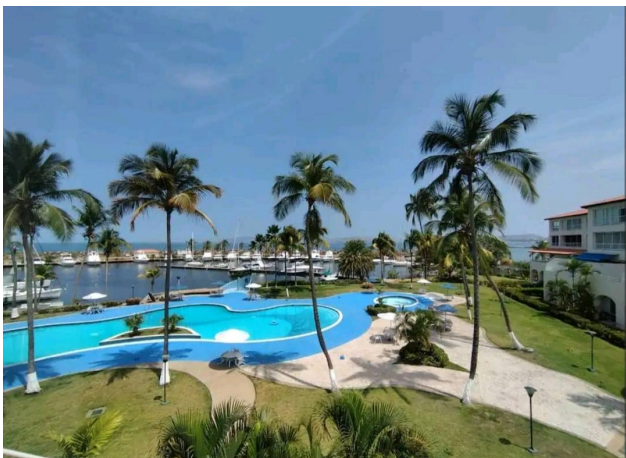

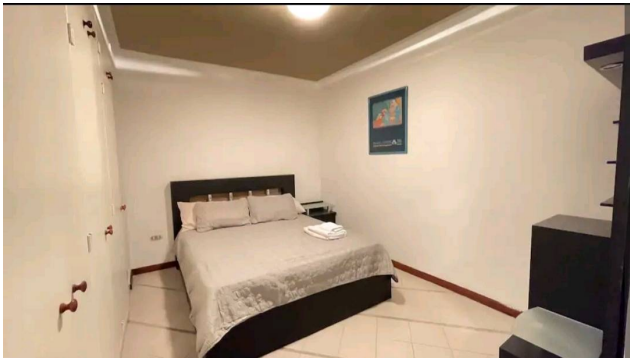



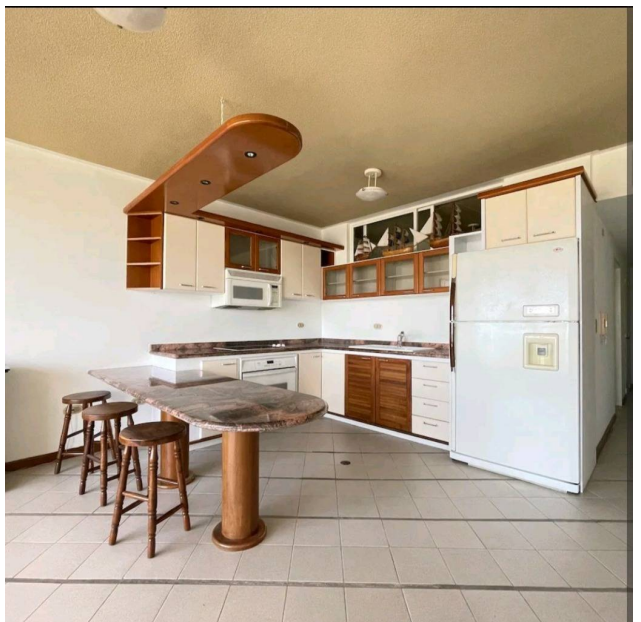
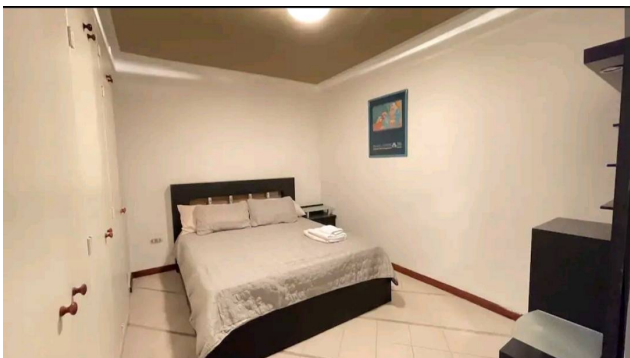
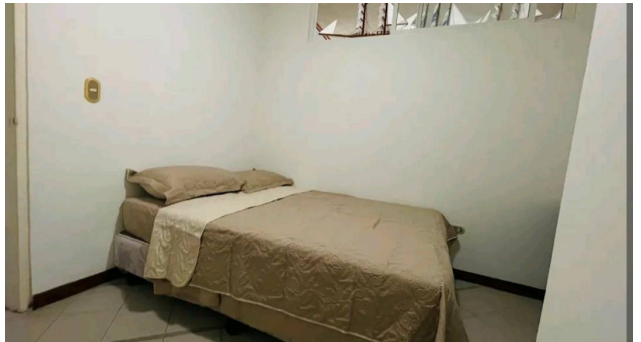
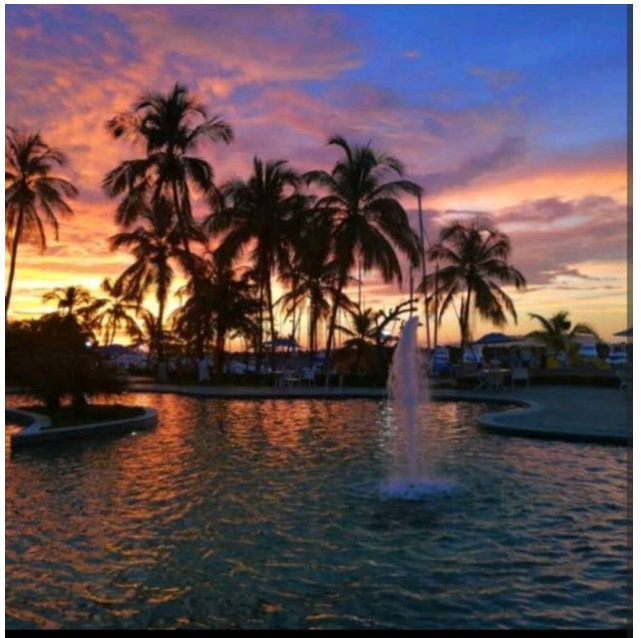

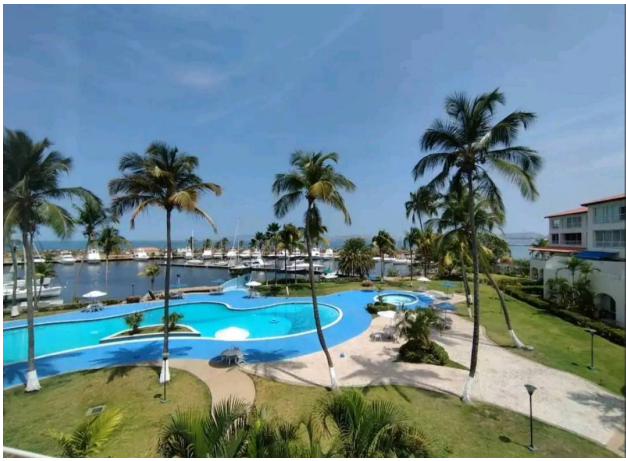

Avenida Tajamar N° 1, Marina Internacional Bahía Redonda Local N°LC-B, Complejo Turístico El Mor, Juan Antonio Sotillo, Puerto La Cruz, Anzoategui

T 584128336749 | c21oceanik@century21.com.ve | <https://www.century21.com.ve>

Propiedad sujeta a disponibilidad.

Precio sujeto a cambios sin previo aviso.

El envío de esta ficha no compromete a las partes a la suscripción de ningún documento legal. La información y medidas son aproximadas y deberán ratificarse con la documentación pertinente.