



Vivian Granadillo de  
Gonzalez

**CENTURY 21.**

Alfa

ID: 13691  
vgranadillo@century21.com.ve  
+584143159041



### Apartamento en Venta

Avenida Este 1 Resd. La Vista, EL Hatillo, Caracas, Miranda



**Venta: \$73.000**

**Tipo de propiedad: Apartamento**

**Tipo de operación: Venta**

- **Terreno:** 92,0 m<sup>2</sup>
- **Construcción:** 92,0 m<sup>2</sup>
- **Habitaciones:** 2
- **Baños:** 2
- **Estacionamientos:** 2
- **Edo. Conservación:** Muy Bueno
- **Número de Elevadores:** 2
- **Piso En Que Se Encuentra:** 13
- **Calidad de la Construcción:** Media Alta
- **Regaderas:** 2
- **Tipo de Piso:** Parquet área social y habitaciones.  
Porcelanato en cocina.
- **ambientes:** 4

- Agua
- Balcón
- Comedor diario
- Estacionamiento Sotano

- Tipo de Estacionamiento: 1
- Orientacion del Terreno (en caso): 3
- Año de remodelación: 2017
- Estacionamientos comunes: 5

- Cloaca
- Maletero
- Lavadero
- Estacionamiento Visitantes
- Acceso al Estacionamiento: 1
- Garita de Vigilancia
- Acabados: De primera
- Estacionamientos privados: 2

- Electricidad
- Cocina
- Baños
- Seguridad 24 hs
- Tipo de Padrón del inmueble: 2
- Área de Construcción Rentable: 92
- Ventanas: Panorámicas

- Vía Pavimentada
- Comedor
- Vestidor
- Tipo de Estacionamiento: 1
- Puestos de Estacionamiento: 1
- Año de construcción: 1987
- Puertas y Closets: Madera

## Estado de la propiedad

Estado: Muy Bueno

Años de Antigüedad: 1988

## Descripción

Agradable y acogedor apartamento de 91,30 m2, con excelente distribución, con buena ventilación, iluminación y lindas vistas desde todas sus áreas. Amplia sala comedor separado. Estupenda cocina empotrada con tope de granito y buenos artefactos eléctricos, con lavadora y secadora en closet empotrados. Dos habitaciones, una principal con amplio baño y vestier y otra habitación auxiliar con baño afuera. Cuenta con un tanque de agua de reserva en el apartamento. Pisos de parquet en área social y habitaciones. El edificio por estar ubicado al extremo más este de la calle, cuenta con una estupenda vista al Ávila y la ciudad. Piso alto. Excelente conjunto residencial en calle cerrada con estricta vigilancia, parque infantil, parrilleras, salón de fiesta, y estacionamiento para visitantes.

91 M2

2 Habitaciones

2 Baños

Cocina - Lavadero

Sala - Comedor

Tanque 500 Ltr

2 Puestos

Maletero

Piso alto, con bella vista al Ávila y a la ciudad.

## Ubicación

Avenida Este 1 Resd. La Vista, EL Hatillo, Caracas, Miranda

## Referencias



## Catálogo de fotos



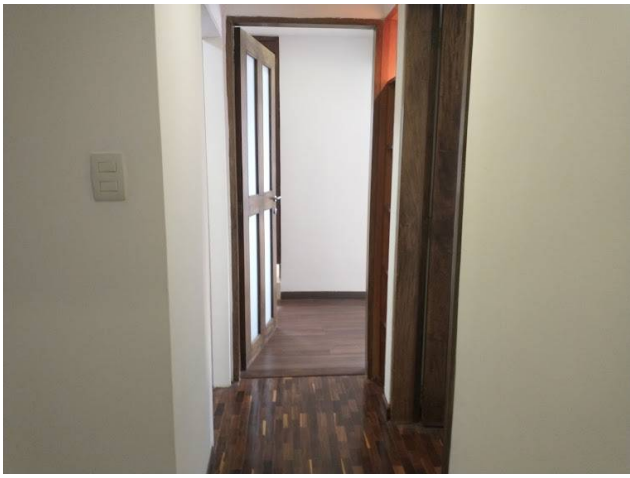

**Centro Empresarial CIUDAD CENTER, 5ta Transversal (Av. Sanatorio del Avila) Torre E, piso 5,,Sucre, Caracas,  
Miranda**

**T +58 414 2368879 | [alfa@century21.com.ve](mailto:alfa@century21.com.ve) | <https://www.century21.com.ve>**

Propiedad sujeta a disponibilidad.

Precio sujeto a cambios sin previo aviso.

El envío de esta ficha no compromete a las partes a la suscripción de ningún documento legal. La información y medidas son aproximadas y deberán ratificarse con la documentación pertinente.