



Yulitza Patiño

CENTURY 21.

Plaza Francia

ID: 11038

ypatino@century21.com.ve

+584142145020



Apartamento en Venta

Sucre, Caracas, Miranda



Venta: \$45.000

Tipo de propiedad: Apartamento

Tipo de operación: Venta

- **Terreno:** 94,0 m²
- **Construcción:** 94,0 m²
- **Habitaciones:** 3
- **Baños:** 2
- **Estacionamientos:** 1
- **Edo. Conservación:** Bueno
- **Número de Elevadores:** 2
- **Regaderas:** 2
- **ambientes:** 3

- | | | | |
|---------------|-------------------|--------------------------|----------------|
| • Cocina | • Agua | • Cloaca | • Electricidad |
| • Gas natural | • Vía Pavimentada | • Balcón | • Comedor |
| • Lavadero | • Baños | • Estacionamiento Sotano | |

Estado de la propiedad

Estado: Bueno

Años de Antigüedad: 2003

Libre de Gravamen: Si

Descripción

Amplio apartamento en la Av. Principal Francisco de Miranda, consta de 3 Habitaciones, 2 baños, Cocina, Sala-Comedor, Piso Bajo, 1 puesto de estacionamiento. Tiene gas directo, Edificio tranquilo y mantenido. Está ubicado justo al lado del nuevo supermercado Gama Express, cuenta con todo tipo de comercio en la avenida y está a una cuadra del Metro Los Cortijos. Fácil acceso al transporte Público.

Se puede coordinar la visita para mostrarle el inmueble.

le brindamos asesoría, confianza, seguridad y soluciones para que el proceso de compra, venta o alquiler del inmueble de su agrado sea lo más sencillo posible tomando así la mejor decisión para usted, su familia, o su empresa.

Baja de precio de 55.000 \$ a 45.000\$. Precio raya.

Ubicación

Sucre, Caracas, Miranda

Referencias

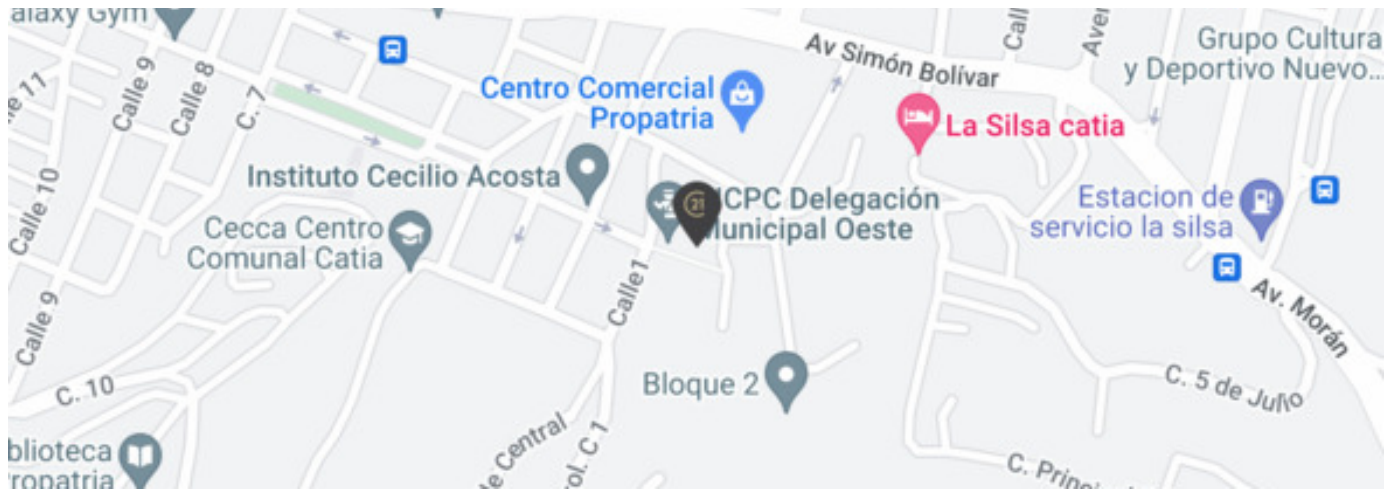

Catálogo de fotos

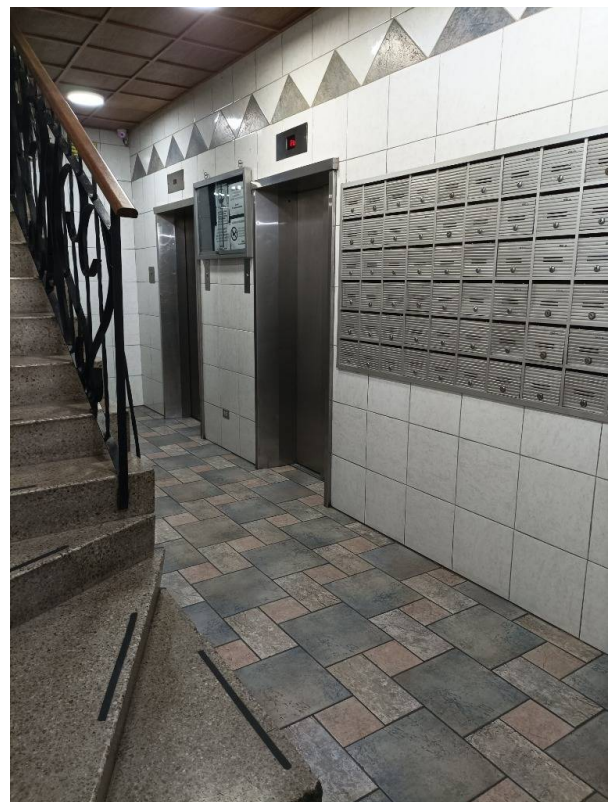

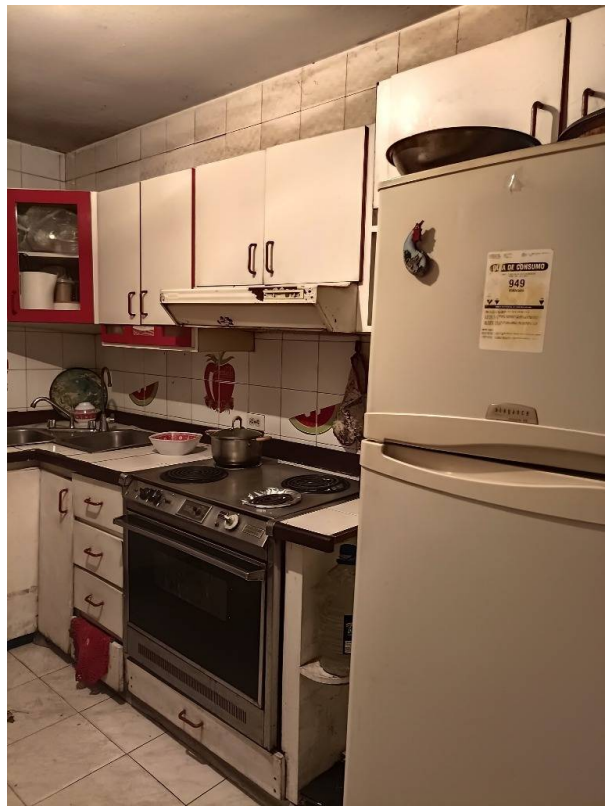
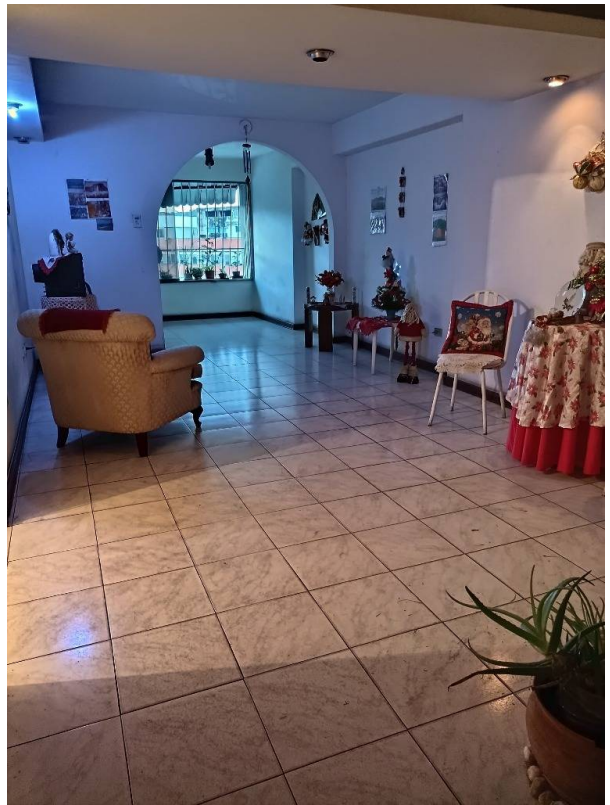





Av. Pernalete, Urb. Altamira Sur, Municipio Chacao, Residencia El Dorado, Local 1. PB, Chacao, Caracas, Miranda
T 04125033903 | plazafrancia@century21.com.ve | <https://www.century21.com.ve>

Propiedad sujeta a disponibilidad.

Precio sujeto a cambios sin previo aviso.

El envío de esta ficha no compromete a las partes a la suscripción de ningún documento legal. La información y medidas son aproximadas y deberán ratificarse con la documentación pertinente.