



Yelitza Martinez

CENTURY 21

Orta Poleo

ID: 31240
ymartinez@century21.com.ve
+584149903890



Condominium for Sale

Francisco Lazo Marti Edificio Polux, Libertador, Caracas, Distrito Capital



Sale: \$68,000

Maintenance : 50

Property type: Condominium

Operation: Sale

- **Land:** 128.0 sqm
- **Building:** 128.0 sqm
- **Bedrooms:** 4
- **Bathrooms:** 3
- **Parking lots:** 1
- **Stories:** 1
- **Land:** regular
- **Condition:** Good
- **Number of Elevators:** 2
- **Floor number:** 4
- **Construction Quality:** Middle
- **environments:** 5

- Kitchen
- Cuarto de Servicio
- Tipo de Estacionamiento: 1
- Puestos de Estacionamiento: 1

- Water
- Laundry
- Tipo de Estacionamiento: 1

- Electricity
- Bathrooms
- Acceso al Estacionamiento: 3

- Vía Pavimentada
- 24 hour security
- Tipo de Padrón del inmueble: 2

Property status

State: Good

Age: 1970

Description

El Apartamento se encuentra entre piso 4 y 5, bien conservado, ventilado, con pisos de parqué,, sala comedor espacioso, balcón con vista a la montaña, cocina eléctrica, área de lavadero, cuenta con 3 habitaciones, la principal con baño interno y las otras 2 comparten un baño, todas las habitaciones con closet, también cuenta con una habitación de servicio y baño.

El Edificio se encuentra bien conservado, cuenta con vigilancia 24 horas y cerca de Comercios, tales como Locatel, Supermercado, Paseo Los Próceres, Centro Comercial.

Los documentos estan al día, listos para la firma

El servicio de agua, hay algunos días que la racionan.

Location

Francisco Lazo Marti Edificio Polux, Libertador, Caracas, Distrito Capital

References

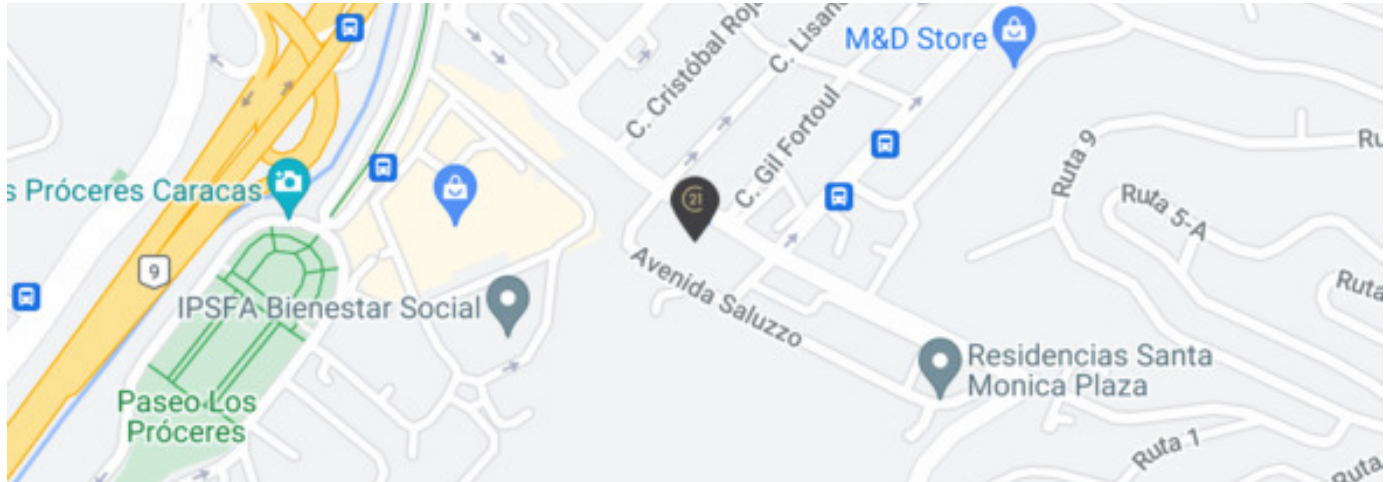
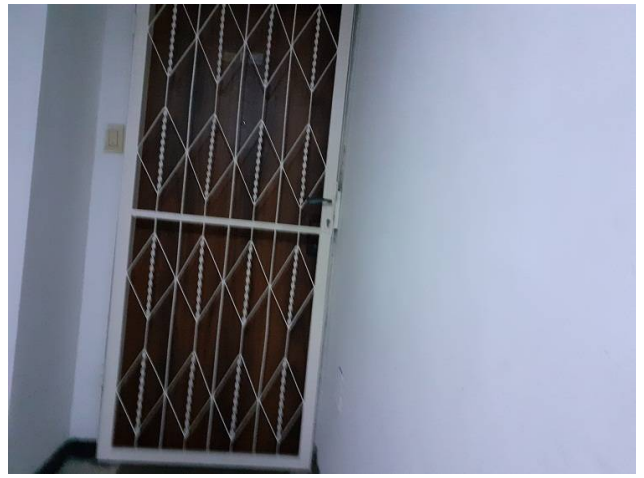
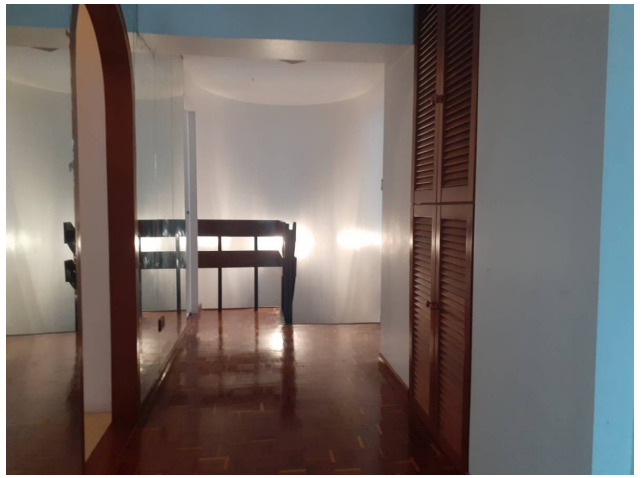

Photo Catalog











Av. Fco. de Miranda, Multicentro Empresarial del Este, Edificio Miranda A, Piso 1 , Oficina A-12, Chacao, Caracas, Miranda

T +584242137199 | ortapoleo@century21.com.ve | www.c21ortapoleo.com

Property subject to availability.

Price subject to change without notice.

The sending of this file does not commit the parties to the subscription of any legal document. The information and measurements are approximate and must be confirmed with the relevant documentation.