



Sully Zamora Mendez

CENTURY 21

Inmobiliaria Los Palos Grandes

ID: 30090

szamora01@century21.com.ve

+584161182452



Condominium for Sale

av lecuna piso 18 planta 38-39, Libertador, Caracas, Distrito Capital



Sale: \$30,000

Property type: Condominium

Operation: Sale

- **Land:** 126.0 sqm
- **Building:** 126.0 sqm
- **Bedrooms:** 3
- **Bathrooms:** 2
- **Half Baths:** 1
- **Parking lots:** 2
- **Stories:** 2
- **Number of Elevators:** 2
- **Floor number:** 18
- **environments:** 3

- Kitchen
- Internet
- Laundry

- Acceso al Estacionamiento: 1
- Doors and Closets: Madera

- Water
- Vía Pavimentada
- Bathrooms

- Puestos de Estacionamiento: 2

- Cable
- Balcony
- Tipo de Estacionamiento: 1
- Year of construction: 1972

- Electricity
- Dinning Room
- Tipo de Estacionamiento: 2
- Class: A
- Windows: Panoramicas

Property status

Age: 1972

Description

El edificio Mohedano se encuentra ubicado en pleno centro de la capital, entre las avenidas Lecuna y av. Bolívar, formando parte del Complejo Urbanístico Parque Central. Municipio Libertador

Este apartamento cuenta con 126 mtrs² de dos niveles.

En el primer nivel se encuentra hall de entrada, cocina equipada, luego tenemos sala, comedor, balcon con vista al avila y un baño de visitas.

En el segundo piso se encuentran 3 habitaciones y 2 baños 1/2. Adicionalmente el apartamento tiene posibilidad de alquilar dos puestos de estacionamiento, solo al presentar documento de propiedad

Location

av lecuna piso 18 planta 38-39, Libertador, Caracas, Distrito Capital

References



Photo Catalog





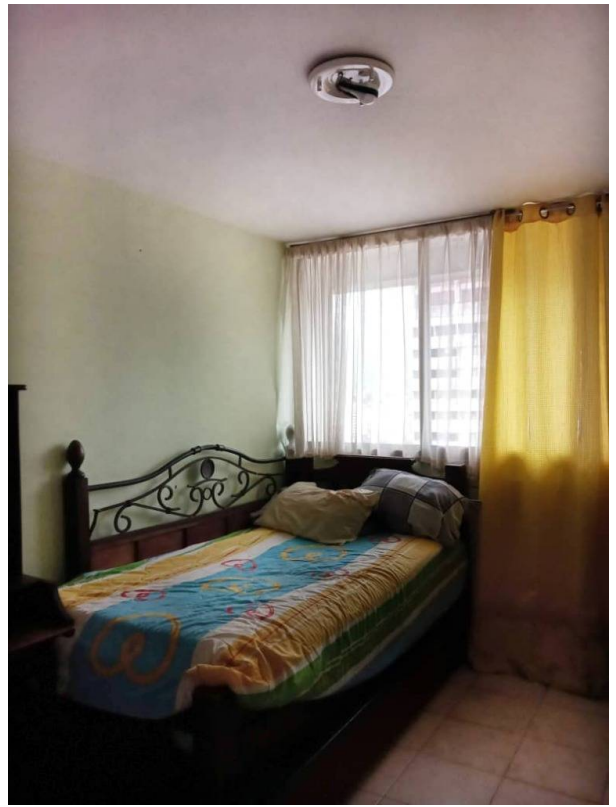
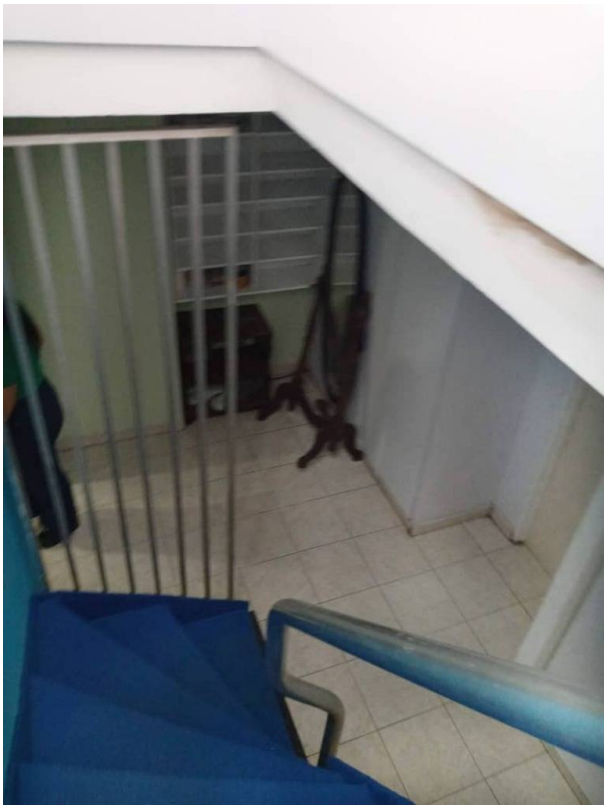



Avenida Francisco de Miranda, Torre C, Centro Plaza, Oficina C-15-H, Chacao, Caracas, Miranda
T 04123690832 | inmobiliariospalosgrandes@century21.com.ve

Property subject to availability.

Price subject to change without notice.

The sending of this file does not commit the parties to the subscription of any legal document. The information and measurements are approximate and must be confirmed with the relevant documentation.