



**Mireya Martinez  
Rodriguez**

**CENTURY 21.**

Orta Poleo

**ID: 20880**  
mmartinez05@century21.com.ve  
+584140287031



**House for Sale**

Alto Bollera Arequipe, EL Hatillo, Caracas, Miranda



**Sale: \$510,000**

**Property type: Home**

**Operation: Sale**

- **Land:** 1,000.0 sqm
- **Building:** 443.0 sqm
- **Bedrooms:** 4
- **Bathrooms:** 5
- **Parking lots:** 5
- **Stories:** 3
- **Condition:** New
- **Construction Quality:** Intelligent
- **environments:** 8

- Water
- Vía Pavimentada
- Cuarto de Servicio
- Courtyard

- Sewer
- Maletero
- Gallery
- Bathrooms

- Electricity
- Kitchen
- Yard
- Dressing room

- Natural gas
- Dinning Room
- Laundry
- Estacionamiento Aire Libre

- Security
- 24 hour security

**Property status**

State: New

Age: 1980

## Description

Hermosa casa a estrenar de 3 pisos. consta de 3 habitaciones cada uno con su baño y terrazas, Cuarto de servicio con baño, Sala comedor con piso de mármol, Cocina con topes de piedra sinterizada y pisos de mármol , Jardín con Piedra Coralina y luces decorativas, Salòn de usos múltiples que da a otra jardinería con piedra coralina con su baño, 5 puestos de estacionamientos 2 techados y 3 de sin techar, portòn eléctrico Tanque de agua de 10.000 litros, Sistema Pnemático de agua, Instalaciòn de cableado de sistema de vigilancia por càmaras (sin camaras y dvr) Instalaciòn de cerco electrico (sin modulo) se acepta como parte de pago apartamento.

## Location

Alto Bollera Arequipe, EL Hatillo, Caracas, Miranda

## References



## Photo Catalog



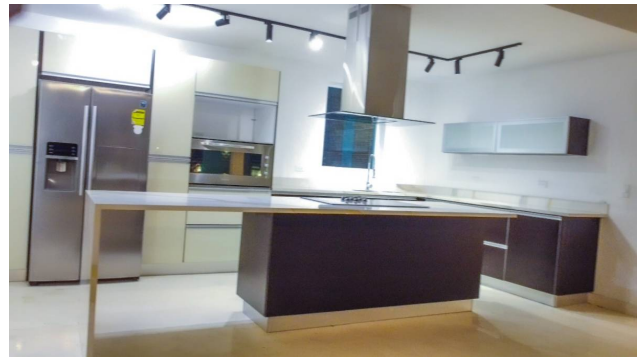
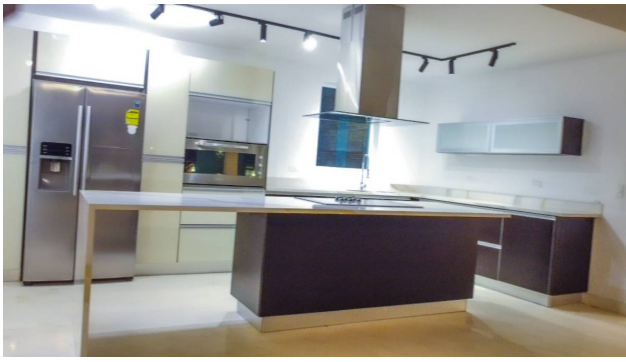

**Av. Fco. de Miranda, Multicentro Empresarial del Este, Edificio Miranda A, Piso 1 , Oficina A-12, Chacao, Caracas, Miranda**

**T +584242137199 | [ortapoleo@century21.com.ve](mailto:ortapoleo@century21.com.ve) | [www.c21ortapoleo.com](http://www.c21ortapoleo.com)**

Property subject to availability.

Price subject to change without notice.

The sending of this file does not commit the parties to the subscription of any legal document. The information and measurements are approximate and must be confirmed with the relevant documentation.