



Flor Rojas

CENTURY 21.

Inm. Terrazas Del Avila

ID: 19152

frojas@century21.com.ve

+584142499714



House for Sale

Urb. Sebucan Parque Nacional Quinta, Sucre, Caracas, Miranda



Sale: \$125,000

Maintenance : 20

Property type: Home

Operation: Sale

- **Land:** 277.0 sqm
- **Building:** 250.0 sqm
- **Bedrooms:** 3
- **Bathrooms:** 2
- **Parking lots:** 3
- **Stories:** 1
- **Land:** regular
- **Condition:** Good
- **Showers:** 2
- **environments:** 5

- Kitchen
- Sewer
- Vía Pavimentada
- Dining room
- Laundry
- Estacionamiento Aire Libre

- Pets Allowed
- Electricity
- Phone
- Cuarto de Servicio
- Living room
- Bright
- Daytime safety

- Water
- Natural gas
- Maletero
- Hall
- Office
- Security
- Puestos de Estacionamiento: 3

- Cable
- Internet
- Dining Room
- Yard
- Bathrooms
- 24 hour security

Property status

State: Good

Age: 1960

Description

Venta Quinta en Urb. Sebuacán

250mts2 aproximados de construcción y 277mts2 de Terreno

1 solo nivel de construcción con jardín a la entrada

3 Hab 2 baños

Cocina, pantry, Sala y comedor

Family Room

Área de lavadero y parrillera

3 puestos de estacionamiento al aire libre

Área de oficina o estudio

Anexo con 2 depósitos que pueden convertirse en habitaciones para alquilar

Excelente potencial para actualizar

Urb. cerrada con seguridad, vigilancia, control de acceso las 24 horas

Parque infantil Interno

Cerca de todos los servicios y accesos de entrada y salida

Ref \$125.000,00 negociables previa autorización de los propietarios

Location

Urb. Sebuacan Parque Nacional Quinta, Sucre, Caracas, Miranda

References



Photo Catalog

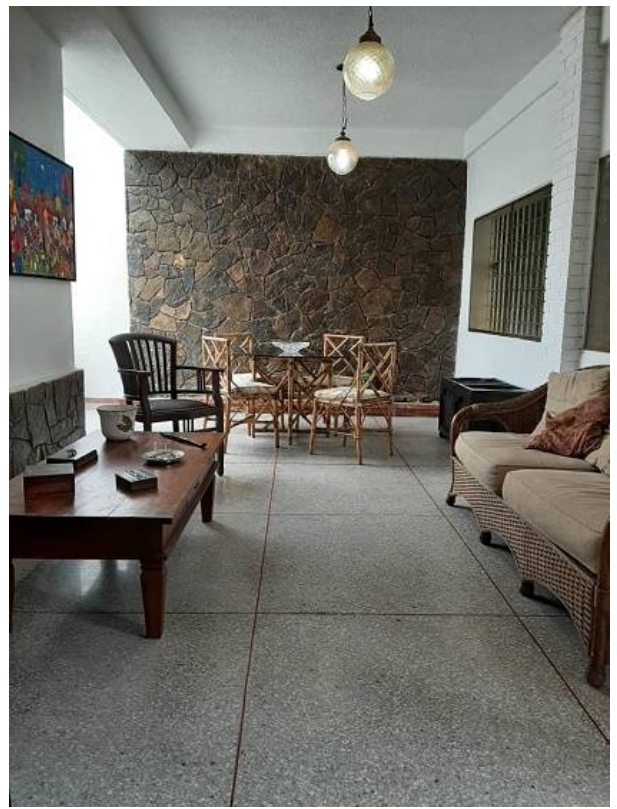





Calle 1 Centro Comercial Parque El Ávila, Nivel C-4, Local 20B. Urb. Terrazas del Ávila, Sucre, Caracas, Miranda
T +584166131434 | terrazasdelavila@century21.com.ve | <https://www.century21.com.ve>

Property subject to availability.

Price subject to change without notice.

The sending of this file does not commit the parties to the subscription of any legal document. The information and measurements are approximate and must be confirmed with the relevant documentation.